

MOD. A/B/C
n. 1007/87



MINISTERO DELLE FINANZE
DIREZIONE GENERALE DEL CATASTO E DEI SISTEMI
CATASTO EDILIZIO URBANO (RDL 13-4-1939, n. 652)

MOD. 8N/C
LIRE
250

Planimetria di u.i.u. in Comune di **ENEGO** via **S. Murialdo** civ. 40

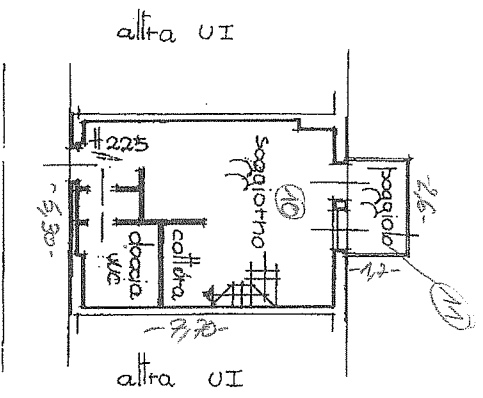

PIANO TERZO

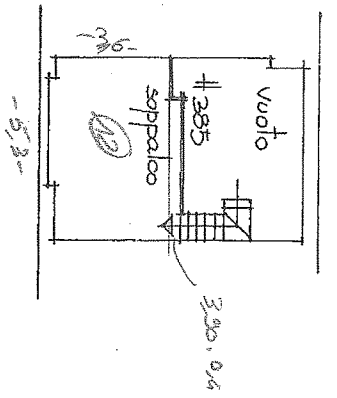

ALTEZZATO 3° f. 190

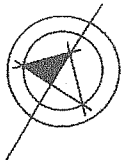

SCALA DI 1: 200

RISERVATO ALL'UFFICIO

Catasto dei Fabbricati - Situazione al 16/07/2009 - Comune di ENEGO(D407) - < Foglio: 9 Particella: 472 - Subalterno 78 >

VIA BEATO MURIALDO n. 10 piano: 3-AMM3;

Dichiarazione di N.C.

Denuncia di Variazione

Ultima Planimetria in atti

Data presentazione: 21/02/1989 -

Tot. schede: 1 - Formato di acq.: A4

n. 472 sub. 78

Compiata dal **S. Bora** (Titolo cognome e nome)

F. FRAMJESCATO

Data: 16/07/2009 - n. M0688196 - Richiedente DE MARTINO PASQUALE

Part. di scala: 190

della provincia di **Vicenza** n. **1318**