



PROVINCIA AUTONOMA DI BOLZANO-ALTO ADIGE / AUTONOME PROVINZ BOZEN-SÜDTIROL

(D.Lgs. 18 maggio 2001 n. 280 / Ges. vertr. D. vom 18. Mai 2001 Nr. 280)

CATASTO DEI FABBRICATI / GEBÄUDEKATASTER

(R. Decreto Legge 13 aprile 1939, n. 652 e succ. modif. / Kgl. Gesetzdekret vom 13. April 1939, Nr. 652 und folg. Änd.)

Elaborato planimetrico per la dimostrazione della suddivisione in subalterni / Übersichtsplan zur Darstellung der Unterteilung in Baueinheiten

Ufficio catasto / Katasteramt MERAN Comune / Gemeinde BURGSTALL  
 C.C. / KG. BURGSTALL P.Ed. / BP. 559 Sub. da / Baueinh. Nr. von 1 a / bis 4

Rilievo in conformità  
 allo stato reale

Compilato dal / Verfaßt von DR. ING. HANSJÖRG WEGER

Iscritto all'Albo / Eingetragen im Berufsalbum INGENIEURE della Prov. di / der Provinz BZ

Data / Datum 21.06.2011 Timbro e firma / Stempel und Unterschrift

Erhebung in Übereinstimmung  
 mit dem tatsächlichen Zustand

RISERVATO DEM AMT  
 ALL'UFFICIO VORBEHALTEN  
 Data / Datum  
 Mod. 97 n. / Formbl. 97 Nr.

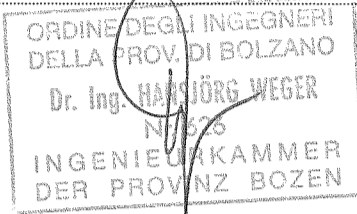

KELLERGESCHOSS 1:500

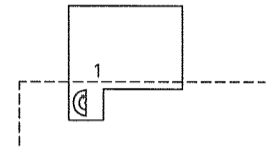

MAPPENAUZUG 1:2000

Siehe Teilungsplan Nr. 466/2011

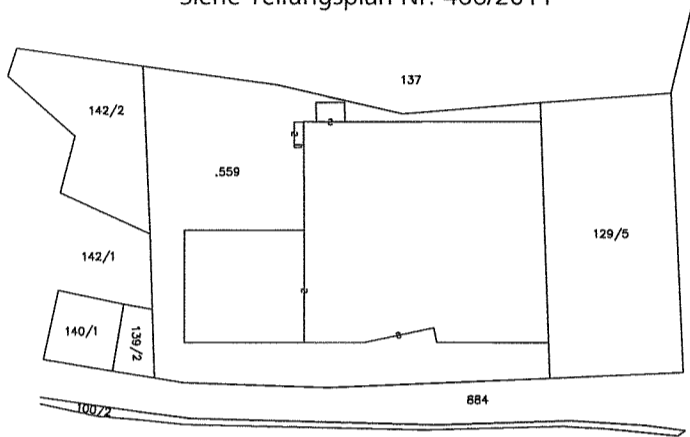

- a Gemeinsames nicht steuerbares Gut der B.E. 1 und B.E. 2 (Stiegenaufgang + Gang+Hof)
- b Gemeinsames nicht steuerbares Gut der B.E. 3 und B.E. 4 (Zählerraum)

- B.E. 1 - Produktionsbetrieb (KG+EG+1.OG+2.OG+3.OG)
- B.E. 2 - Wohnung (2.OG)
- B.E. 3 - E-Kabine (EG)
- B.E. 4 - E-Kabine (EG)

ERDGESCHOSS 1:500

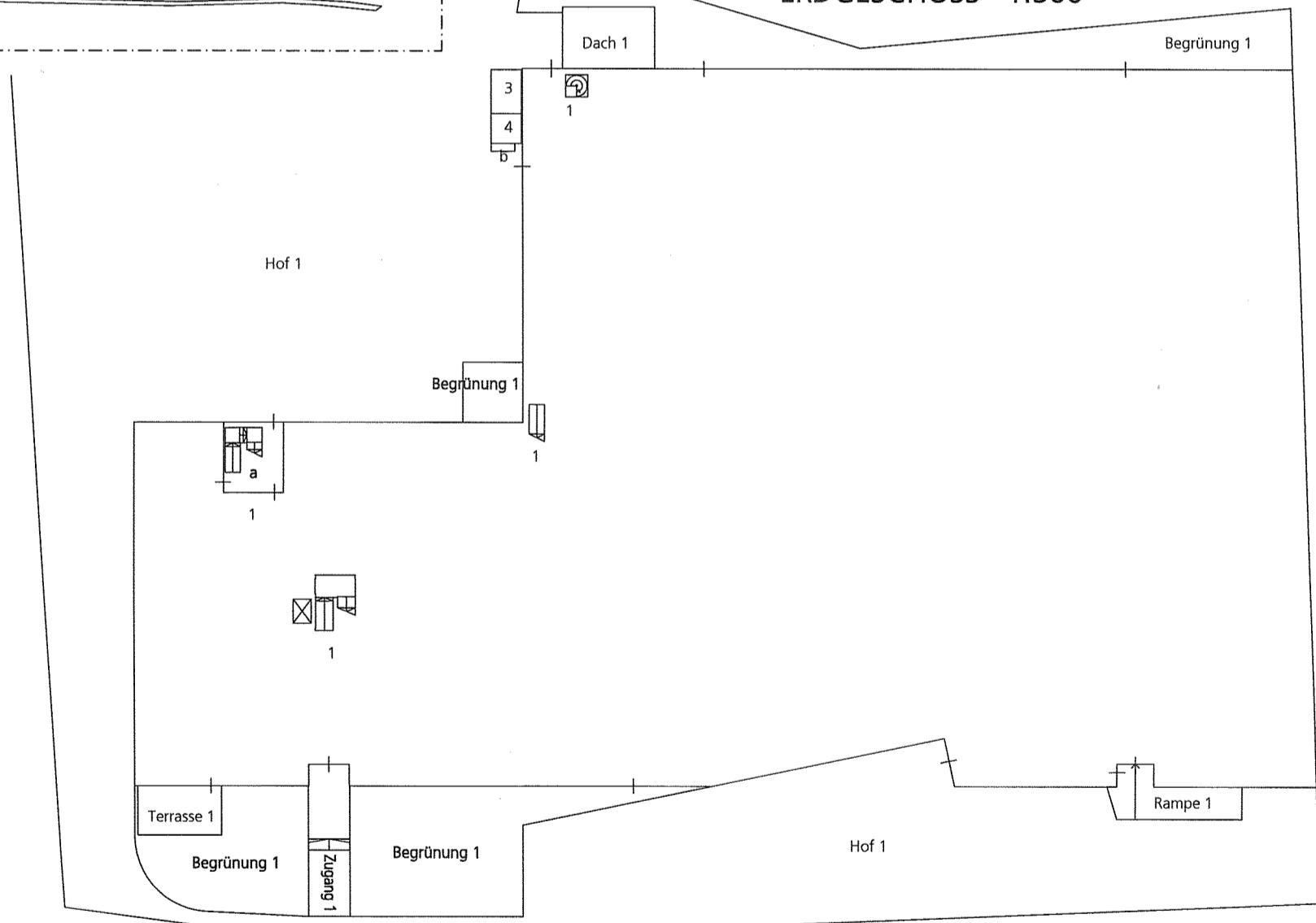

1.OBERGESCHOSS 1:500

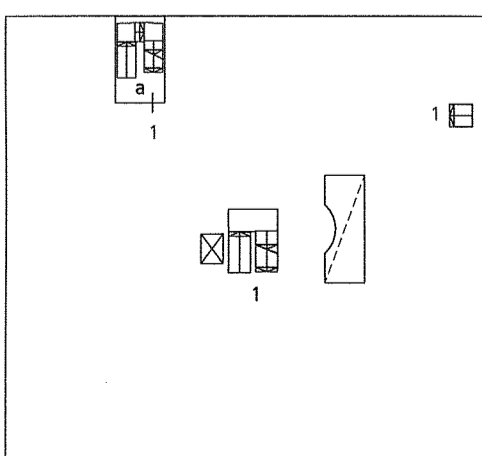

2.OBERGESCHOSS 1:500

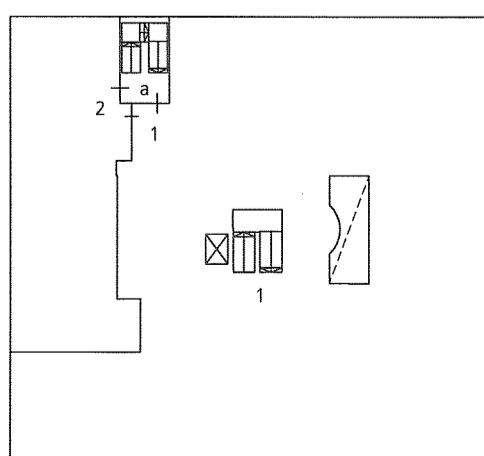

3.OBERGESCHOSS (DG) 1:500

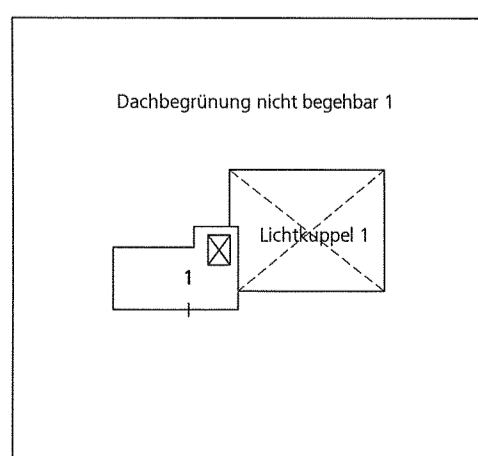

Orientamento / Orientierung

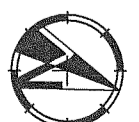

Scala / Maßstab 1: 500



PROVINCIA AUTONOMA DI BOLZANO-ALTO ADIGE / AUTONOME PROVINZ BOZEN-SÜDTIROL

(D.Lgs. 18 maggio 2001 n. 280 / Ges. vertr. D. vom 18. Mai 2001 Nr. 280)

CATASTO DEI FABBRICATI / GEBÄUDEKATASTER

(R. Decreto Legge 13 aprile 1939, n. 652 e succ. modif. / Kgl. Gesetzdekret vom 13. April 1939, Nr. 652 und folg. Änd.)

Planimetria / Grundriss

Ufficio catasto / Katasteramt MERAN Comune / Gemeinde BURGSTALL  
 C.C. / KG. BURGSTALL P.Ed. / BP. 559 Sub. / Baueinh. Nr. 1 P.M. / Mat. Ant. /

Rilievo in conformità  
 allo stato reale

Erhebung in Übereinstimmung  
 mit dem tatsächlichen Zustand

RISERVATO DEM AMT  
 ALL'UFFICIO VORBEHALTEN  
 Data / Datum \_\_\_\_\_  
 Mod. 97 n. / Formbl. 97 Nr. \_\_\_\_\_

Compilato dal / Verfaßt von DR. ING. HANSJÖRG WEGER  
 Iscritto all'Albo / Eingetragen im Berufsalbum INGENIEURE della Prov. di / der Provinz BZ  
 Data / Datum 21.06.2011 Timbro e firma / Stempel und Unterschrift \_\_\_\_\_

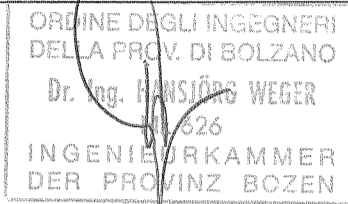

KELLERGESCHOSS 1:200

Rh=2.50m

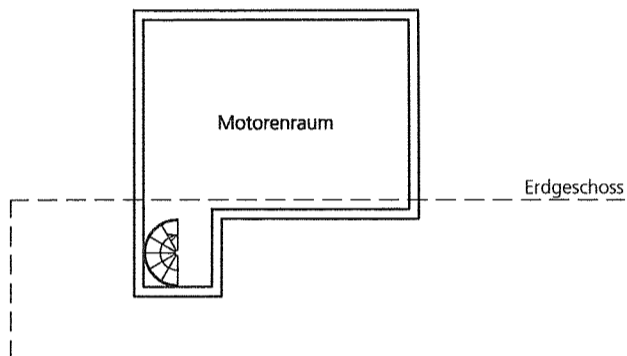

MAPPENAUSZUG 1:2000

Siehe Teilungsplan Nr. 466/2011

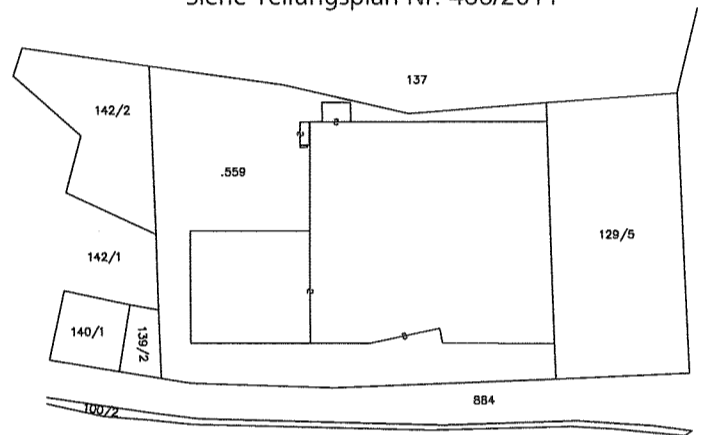

ERDGESCHOSS 1:500

Rh=2.60÷3.80m

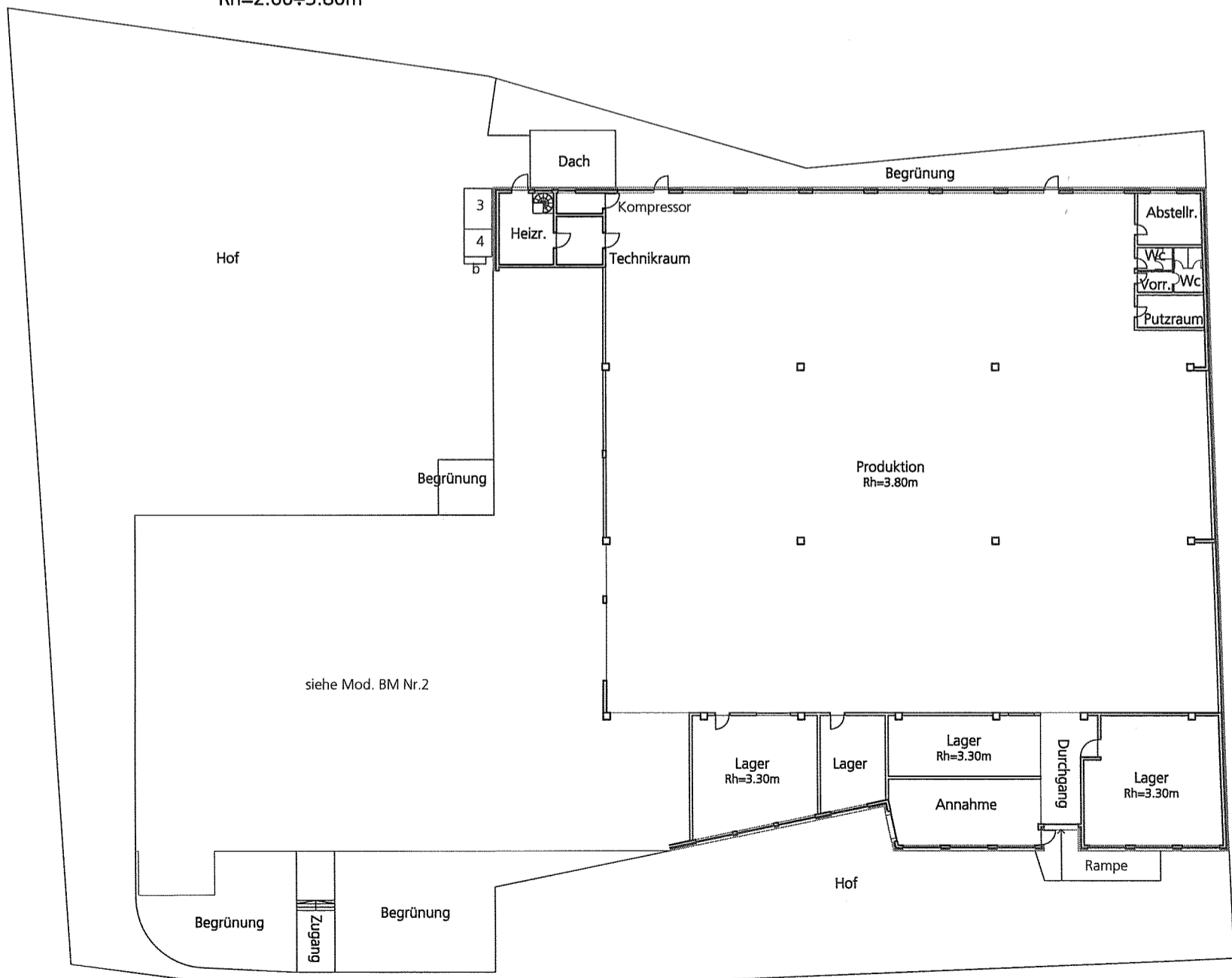

Orientamento / Orientierung



Scala / Maßstab 1: 500



PROVINCIA AUTONOMA DI BOLZANO-ALTO ADIGE / AUTONOME PROVINZ BOZEN-SÜDTIROL

(D.Lgs. 18 maggio 2001 n. 280 / Ges. vertr. D. vom 18. Mai 2001 Nr. 280)

CATASTO DEI FABBRICATI / GEBÄUDEKATASTER

(R. Decreto Legge 13 aprile 1939, n. 652 e succ. modif. / Kgl. Gesetzdekret vom 13. April 1939, Nr. 652 und folg. Änd.)

Ufficio catasto / Katasteramt ..... MERAN ..... Comune / Gemeinde ..... BURGSTALL .....  
C.C. / KG ..... BURGSTALL ..... P.Ed. / BP. ..... 559 ..... Sub. / Baueinh. Nr. .... 1 ..... P.M. / Mat. Ant. .... /

Rilievo in conformita' allo stato reale / Erhebung in Übereinstimmung mit dem tatsächlichen Zustand

Compilato dal / Verfaßt von ..... DR. ING. HANSJÖRG WEGER

Data / Datum ..... 21.06.2011 ..... Timbro e firma / Stempel und Unterschrift

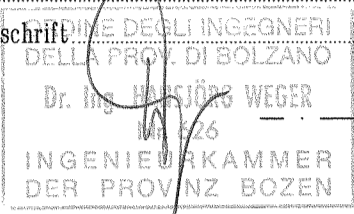

ERDGESCHOSS 1:200

Rh=2.60÷3.80m

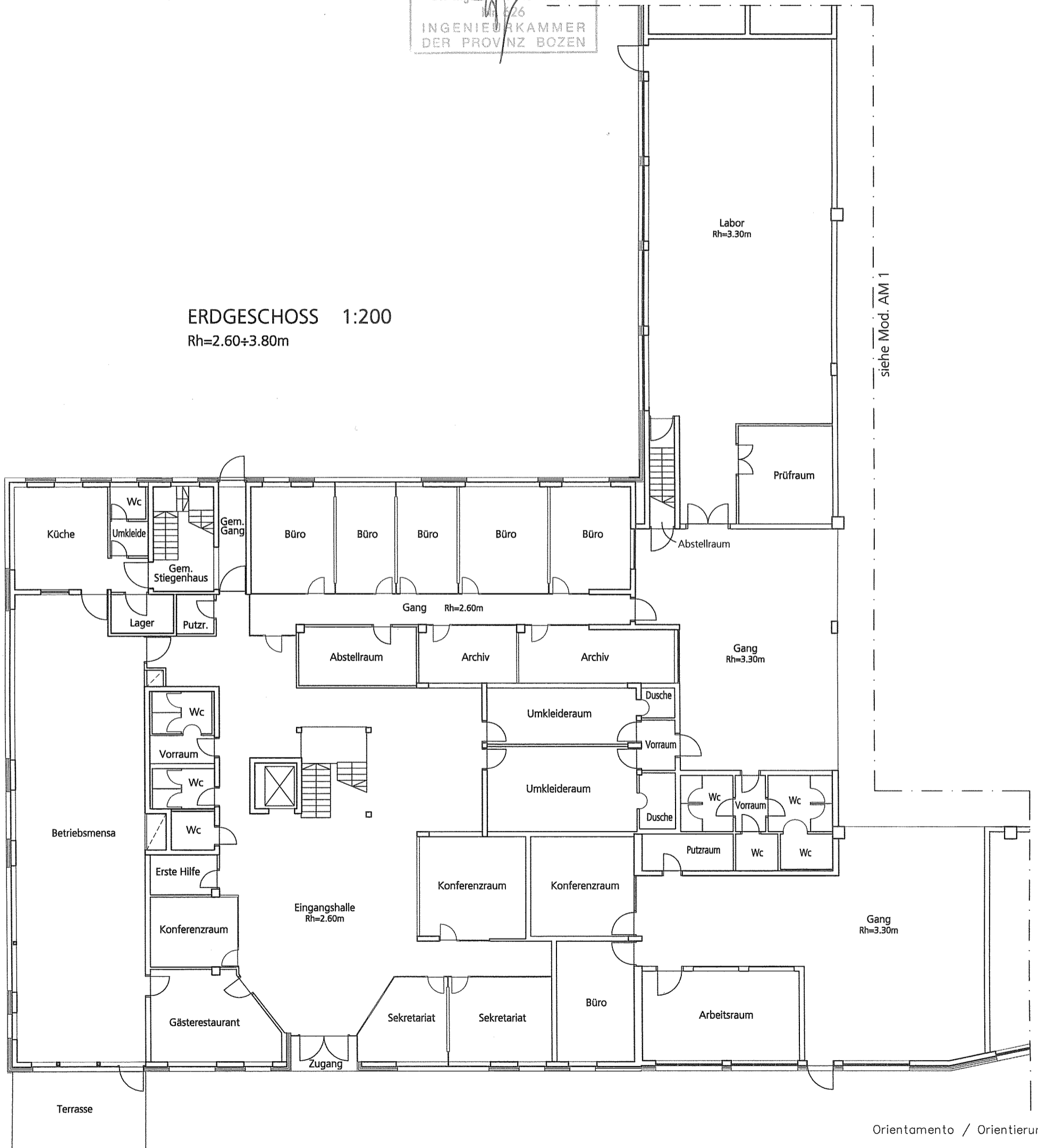

siehe Mod. AM 1

Orientamento / Orientierung



Scala / Maßstab 1: 200



PROVINCIA AUTONOMA DI BOLZANO-ALTO ADIGE / AUTONOME PROVINZ BOZEN-SÜDTIROL

(D.Lgs. 18 maggio 2001 n. 280 / Ges. vertr. D. vom 18. Mai 2001 Nr. 280)

CATASTO DEI FABBRICATI / GEBÄUDEKATASTER

(R. Decreto Legge 13 aprile 1939, n. 652 e succ. modif. / Kgl. Gesetzdekret vom 13. April 1939, Nr. 652 und folg. Änd.)

Ufficio catasto / Katasteramt ..... MERAN ..... Comune / Gemeinde ..... BURGSTALL .....  
C.C. / KG. .... BURGSTALL ..... P.Ed. / BP. .... 559 ..... Sub. / Baueinh. Nr. .... 1 ..... P.M. / Mat. Ant. .... /

Rilievo in conformità allo stato reale / Erhebung in Übereinstimmung mit dem tatsächlichen Zustand

Compilato dal / Verfaßt von ..... DR. ING. HANSJÖRG WEGER

Data / Datum ..... 21.06.2011 ..... Timbro e firma / Stempel und Unterschrift

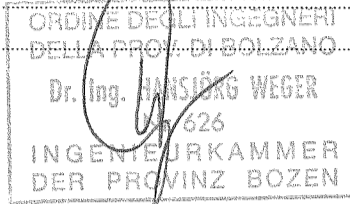

1.OBERGESCHOSS 1:200

Rh=2.60m



Orientamento / Orientierung



Scala / Maßstab 1: 200



PROVINCIA AUTONOMA DI BOLZANO-ALTO ADIGE / AUTONOME PROVINZ BOZEN-SÜDTIROL

(D.Lgs. 18 maggio 2001 n. 280 / Ges. vertr. D. vom 18. Mai 2001 Nr. 280)

CATASTO DEI FABBRICATI / GEBÄUDEKATASTER

(R. Decreto Legge 13 aprile 1939, n. 652 e succ. modif. / Kgl. Gesetzdekret vom 13. April 1939, Nr. 652 und folg. Änd.)

Ufficio catasto / Katasteramt ..... MERAN ..... Comune / Gemeinde ..... BURGSTALL .....  
C.C. / KG ..... BURGSTALL ..... P.Ed. / BP ..... 559 ..... Sub. / Baueinh. Nr. .... 1 ..... P.M. / Mat. Ant. .... /

Rilievo in conformità allo stato reale / Erhebung in Übereinstimmung mit dem tatsächlichen Zustand

Compilato dal / Verfaßt von ..... DR. ING. HANSJÖRG WEGER

Data / Datum ..... 21.06.2011 ..... Timbro e firma / Stempel und Unterschrift



### 2.OBERGESCHOSS 1:200

Rh=2.60m

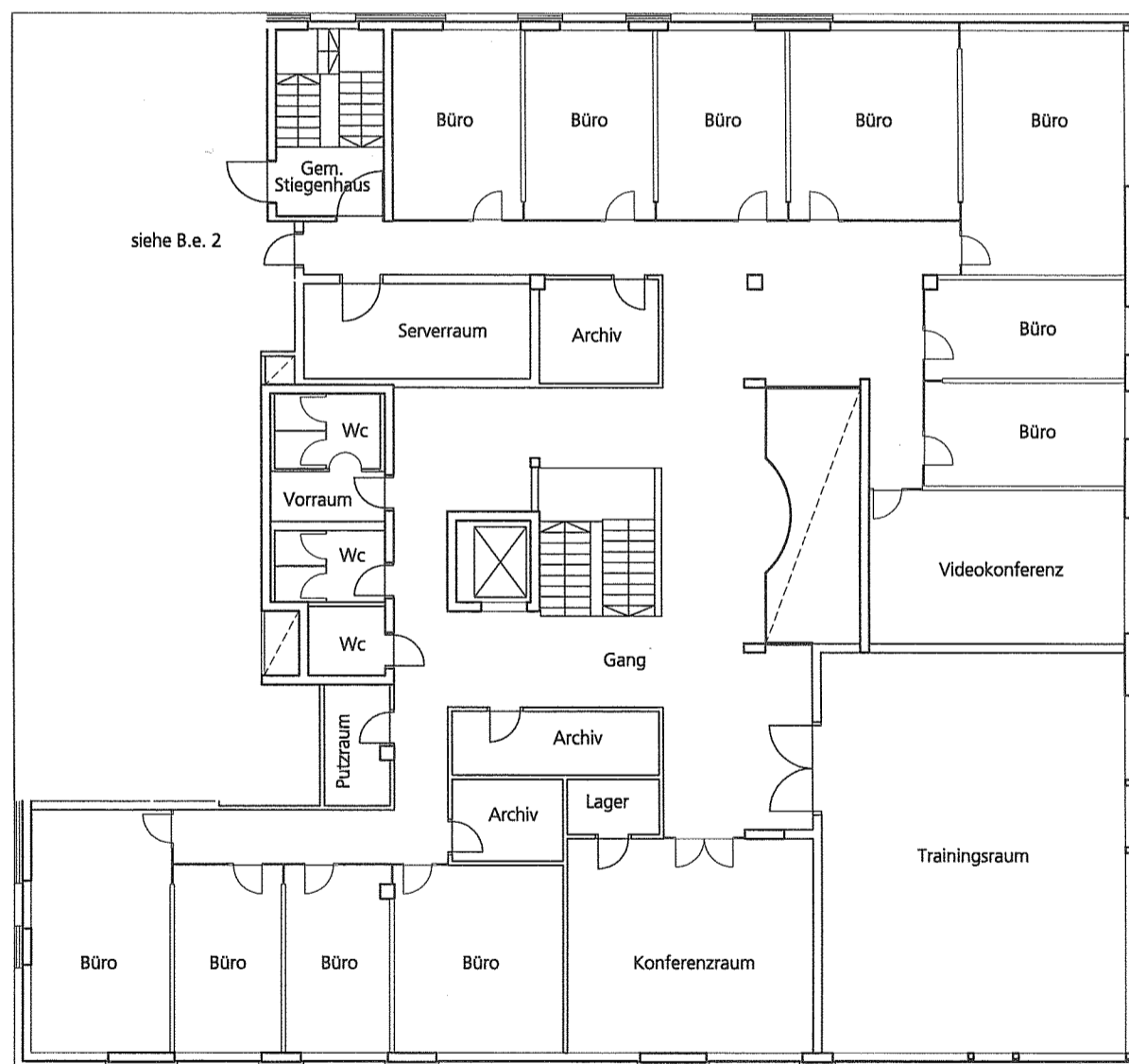

Orientamento / Orientierung



Scala / Maßstab 1: 200



PROVINCIA AUTONOMA DI BOLZANO-ALTO ADIGE / AUTONOME PROVINZ BOZEN-SÜDTIROL

(D.Lgs. 18 maggio 2001 n. 280 / Ges. vertr. D. vom 18. Mai 2001 Nr. 280)

CATASTO DEI FABBRICATI / GEBÄUDEKATASTER

(R. Decreto Legge 13 aprile 1939, n. 652 e succ. modif. / Kgl. Gesetzdekret vom 13. April 1939, Nr. 652 und folg. Änd.)

Ufficio catasto / Katasteramt ..... MERAN ..... Comune / Gemeinde ..... BURGSTALL .....  
C.C. / KG ..... BURGSTALL ..... P.Ed. / BP. ..... 559 ..... Sub. / Baueinh. Nr. ..... 1 ..... P.M. / Mat. Ant. .... / .....

Rilievo in conformita' allo stato reale / Erhebung in Übereinstimmung mit dem tatsächlichen Zustand

Compilato dal / Verfaßt von ..... DR. ING. HANSJÖRG WEGER .....

Data / Datum ..... 21.06.2011 ..... Timbro e firma / Stempel und Unterschrift .....

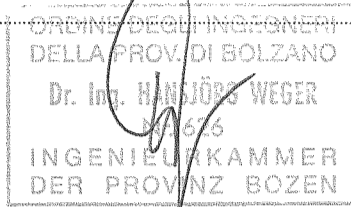

3.OBERGESCHOSS (DG) 1:200

Rh=2.70m

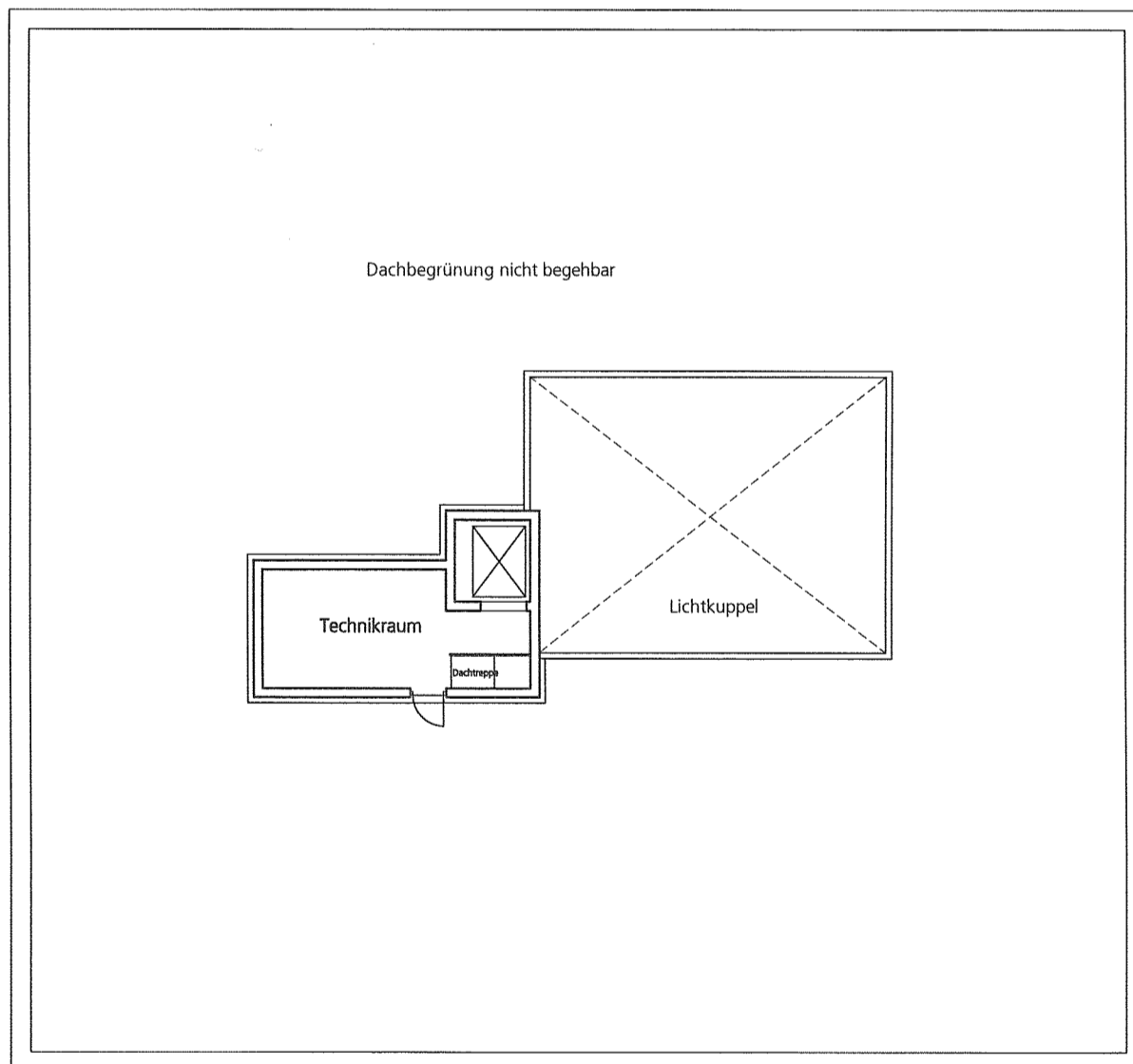

Orientamento / Orientierung



Scala / Maßstab 1: 200



PROVINCIA AUTONOMA DI BOLZANO-ALTO ADIGE / AUTONOME PROVINZ BOZEN-SÜDTIROL

(D.Lgs. 18 maggio 2001 n. 280 / Ges. vertr. D. vom 18. Mai 2001 Nr. 280)

CATASTO DEI FABBRICATI / GEBÄUDEKATASTER

(R. Decreto Legge 13 aprile 1939, n. 652 e succ. modif. / Kgl. Gesetzdekret vom 13. April 1939, Nr. 652 und folg. Änd.)

Planimetria / Grundriss

Ufficio catasto / Katasteramt.....MERAN.....Comune / Gemeinde.....BURGSTALL  
 C.C. / KG.....BURGSTALL.....P.Ed. / BP.....559.....Sub. / Baueinh. Nr.....2.....P.M. / Mat. Ant...../

Rilievo in conformita' allo stato reale

Erhebung in Übereinstimmung mit dem tatsächlichen Zustand  
 Compilato dal / Verfaßt von.....DR. ING. HANSJÖRG WEGER.....  
 Iscritto all'Albo / Eingetragen im Berufsalbum.....INGENIEURE.....della Prov. di / der Provinz.....BZ  
 Data / Datum.....21.06.2011.....Timbro e firma / Stempel und Unterschrift.....

RISERVATO DEM AMT  
 ALL'UFFICIO VORBEHALTEN  
 Data / Datum.....  
 Mod. 97 n. / Formbl. 97 Nr.....

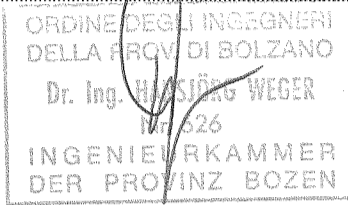

MAPPENAUZUG 1:2000

Siehe Teilungsplan Nr. 466/2011

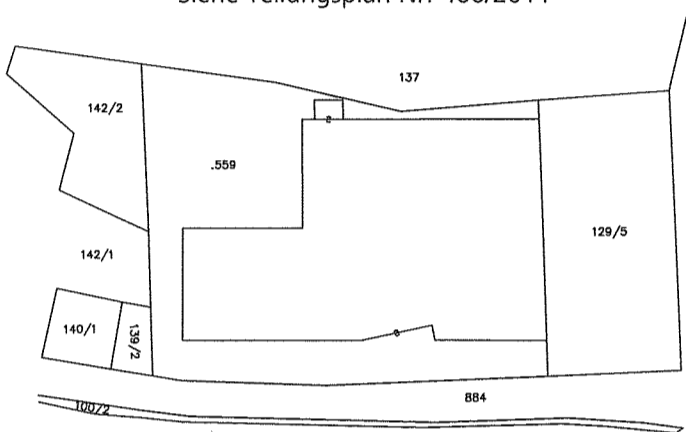

2.OBERGESCHOSS 1:200

Rh=2.60m

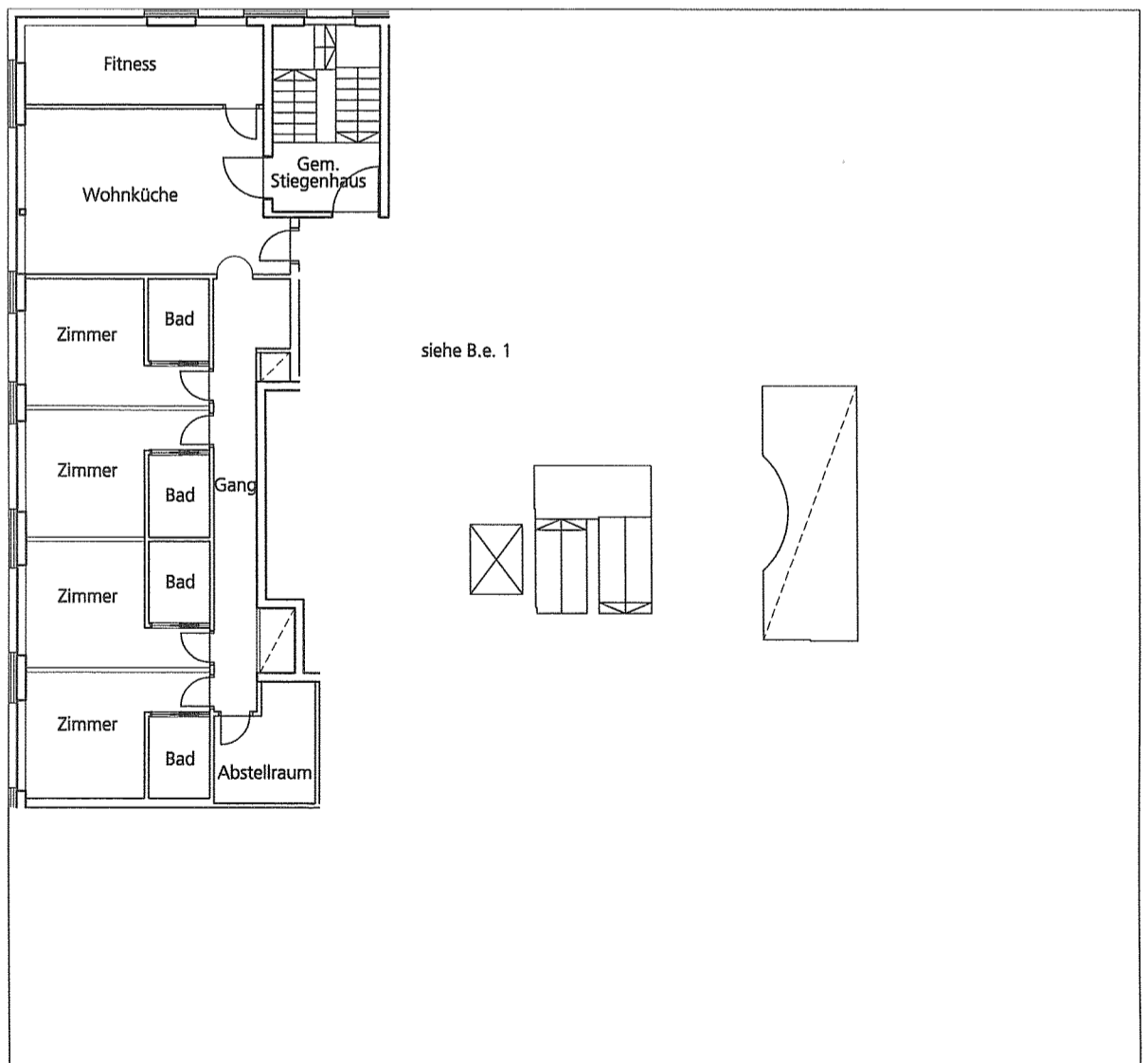

Orientamento / Orientierung



Scala / Maßstab 1: 200



PROVINCIA AUTONOMA DI BOLZANO-ALTO ADIGE / AUTONOME PROVINZ BOZEN-SÜDTIROL

(D.Lgs. 18 maggio 2001 n. 280 / Ges. vertr. D. vom 18. Mai 2001 Nr. 280)

CATASTO DEI FABBRICATI / GEBÄUDEKATASTER

(R. Decreto Legge 13 aprile 1939, n. 652 e succ. modif. / Kgl. Gesetzdekret vom 13. April 1939, Nr. 652 und folg. Änd.)

Planimetria / Grundriss

Ufficio catasto / Katasteramt ..... MERAN ..... Comune / Gemeinde ..... BURGSTALL .....  
C.C. / KG ..... BURGSTALL ..... P.Ed. / BP ..... 559 ..... Sub. / Baueinh. Nr. .... 3 ..... P.M. / Mat. Ant. .... /

Rilievo in conformita'  
allo stato reale

Compilato dal / Verfaßt von ..... DR. ING. HANSJÖRG WEGER .....  
Iscritto all'Albo / Eingetragen im Berufsalbum ..... INGENIEURE ..... della Prov. di / der Provinz ..... BZ .....  
Data / Datum ..... 21.06.2011 ..... Timbro e firma / Stempel und Unterschrift .....

Erhebung in Übereinstimmung  
mit dem tatsächlichen Zustand

RISERVATO	DEM AMT
ALL'UFFICIO	VORBEHALTEN
Data / Datum .....	
Mod. 97 n. / Formbl. 97 Nr. ....	

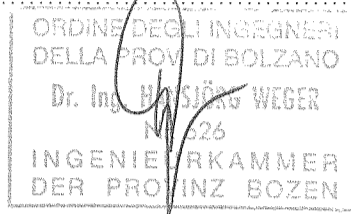

MAPPENAUZUG 1:2000

Siehe Teilungsplan Nr. 466/2011

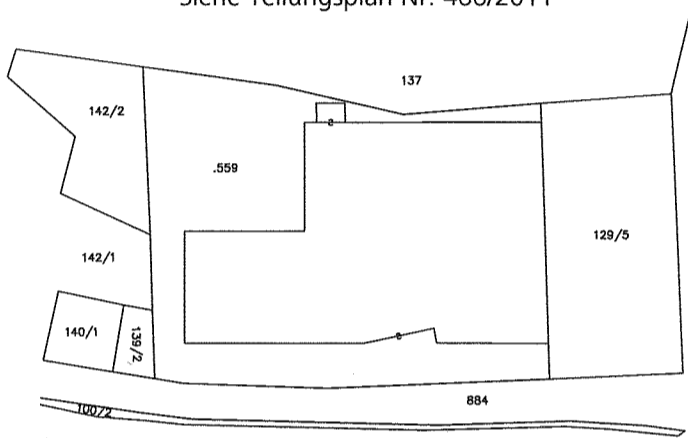

ERDGESCHOSS 1:100

Rh=2.38m

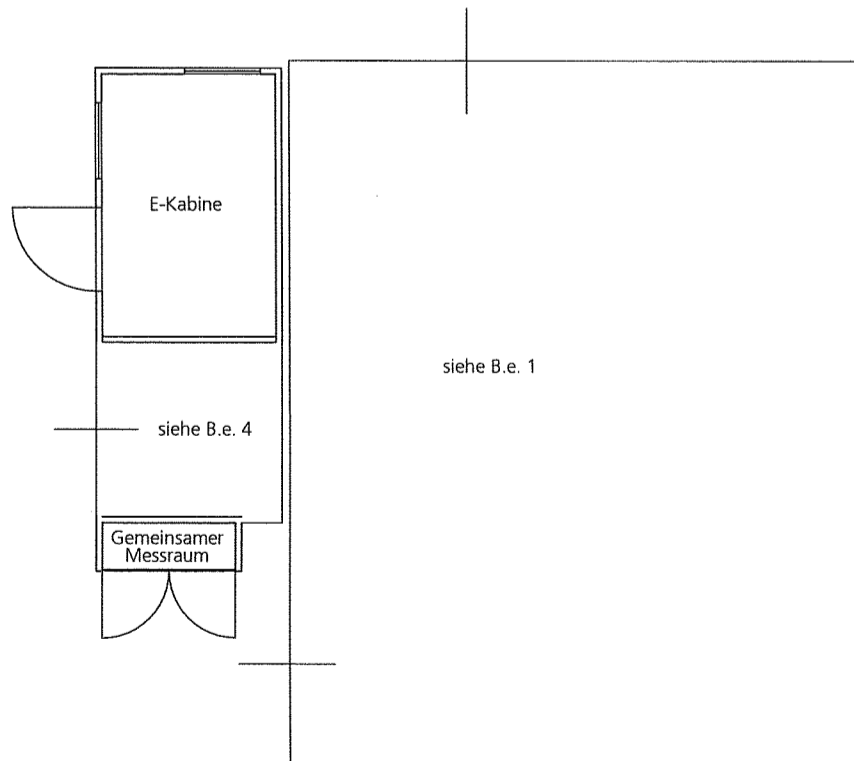

Orientamento / Orientierung



Scala / Maßstab 1: 100



PROVINCIA AUTONOMA DI BOLZANO-ALTO ADIGE / AUTONOME PROVINZ BOZEN-SÜDTIROL

(D.Lgs. 18 maggio 2001 n. 280 / Ges. vertr. D. vom 18. Mai 2001 Nr. 280)

CATASTO DEI FABBRICATI / GEBÄUDEKATASTER

(R. Decreto Legge 13 aprile 1939, n. 652 e succ. modif. / Kgl. Gesetzdekret vom 13. April 1939, Nr. 652 und folg. Änd.)

Planimetria / Grundriss

Ufficio catasto / Katasteramt ..... MERAN ..... Comune / Gemeinde ..... BURGSTALL .....  
C.C. / KG. .... BURGSTALL ..... P.Ed. / BP. .... 559 ..... Sub. / Baueinh. Nr. .... 4 ..... P.M. / Mat. Ant. .... /

Rilievo in conformita'

allo stato reale

Compilato dal / Verfaßt von ..... DR. ING. HANSJÖRG WEGER

Iscritto all'Albo / Eingetragen im Berufsalbum ..... INGEGNIEURE

Data / Datum ..... 21.06.2011 ..... Timbro e firma / Stempel und Unterschrift

Erhebung in Übereinstimmung  
mit dem tatsächlichen Zustand

della Prov. di / der Provinz ..... BZ

RISERVATO	DEM AMT
ALL'UFFICIO	VORBEHALTEN
Data / Datum .....	
Mod. 97 n. / Formbl. 97 Nr. ....	

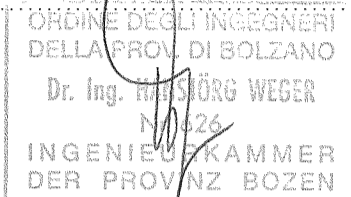

MAPPENAUZUG 1:2000

Siehe Teilungsplan Nr. 466/2011

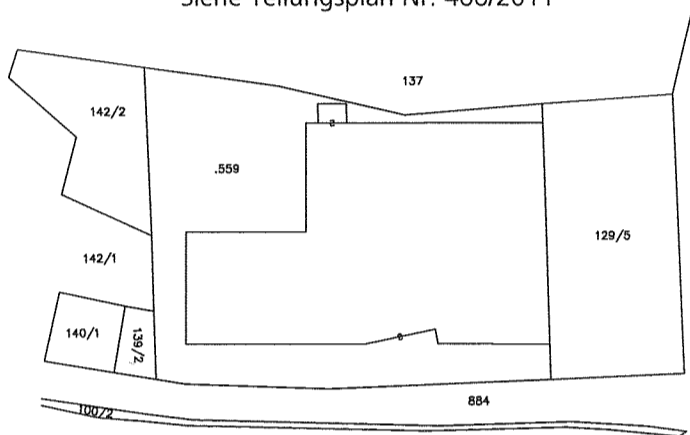

ERDGESCHOSS 1:100

Rh=2.38m

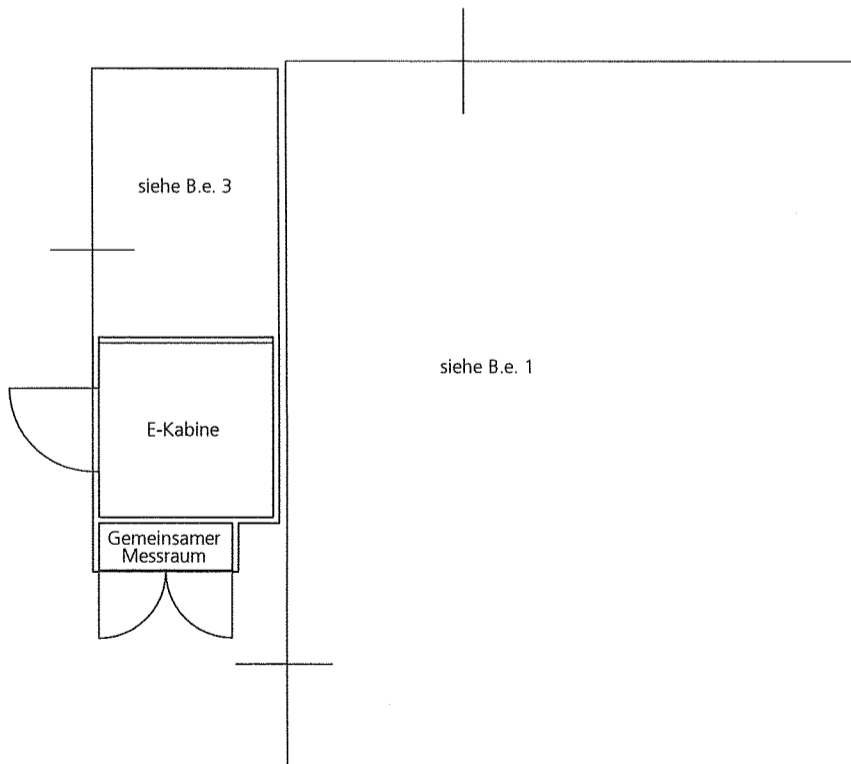

Orientamento / Orientierung



Scala / Maßstab 1: 100