



Lire
150

NUOVO CATASTO EDILIZIO URBANO

(R. D. 23082-LEGG. 13 APRILE 1938, N. 111)

Planimetria dell'immobile situato nel Comune di INVERIGO Via gener. CANTORE 29 **3**

Ditta BESOZZI DOMENICO
Allegata alla dichiarazione presentata all'Ufficio Tecnico Erariale di COMO

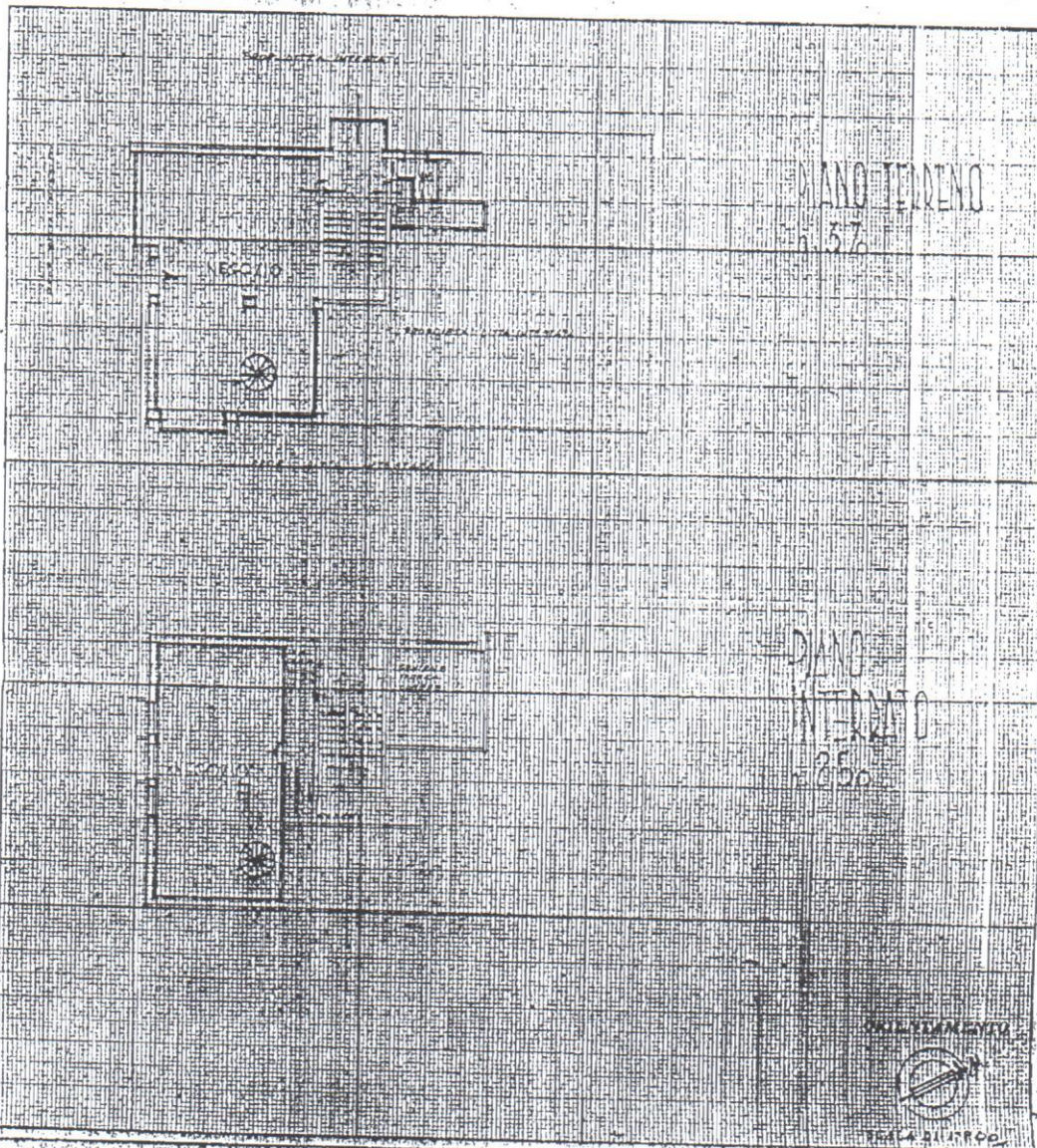

SPAZIO RISERVATO PER LE ANNOTAZIONI D'UFFICIO.

DATA <u>27.10.86</u>	<u>cl. 2.2. n. 140</u>	Completata dal <u>geom. SANVICI RIGINI</u>
PROT. N. <u>309</u>	<u>310000</u>	Iscritto all'Albo dei geometri della Provincia di <u>Como</u>
<u>COZZA</u>		DATA <u>8.9.1986</u>
		Firma: <u>[Signature]</u>

