

**Agenzia delle Entrate
CATASTO FABBRICATI
Ufficio Provinciale di
Vicenza**

Dichiarazione protocollo n. VI0126049 del 28/10/2022

Comune di Enego

Via Beato Leonardo Murialdo

civ. 13

Identificativi Catastali:

Sezione:

Foglio: 9

Particella: 472

Subalterno: 157

Compilata da:

Cecchinato Matteo

Iscritto all'albo:

Architetti

Prov. Padova

N. 3830

Planimetria

Scheda n. 1

Scala 1:200

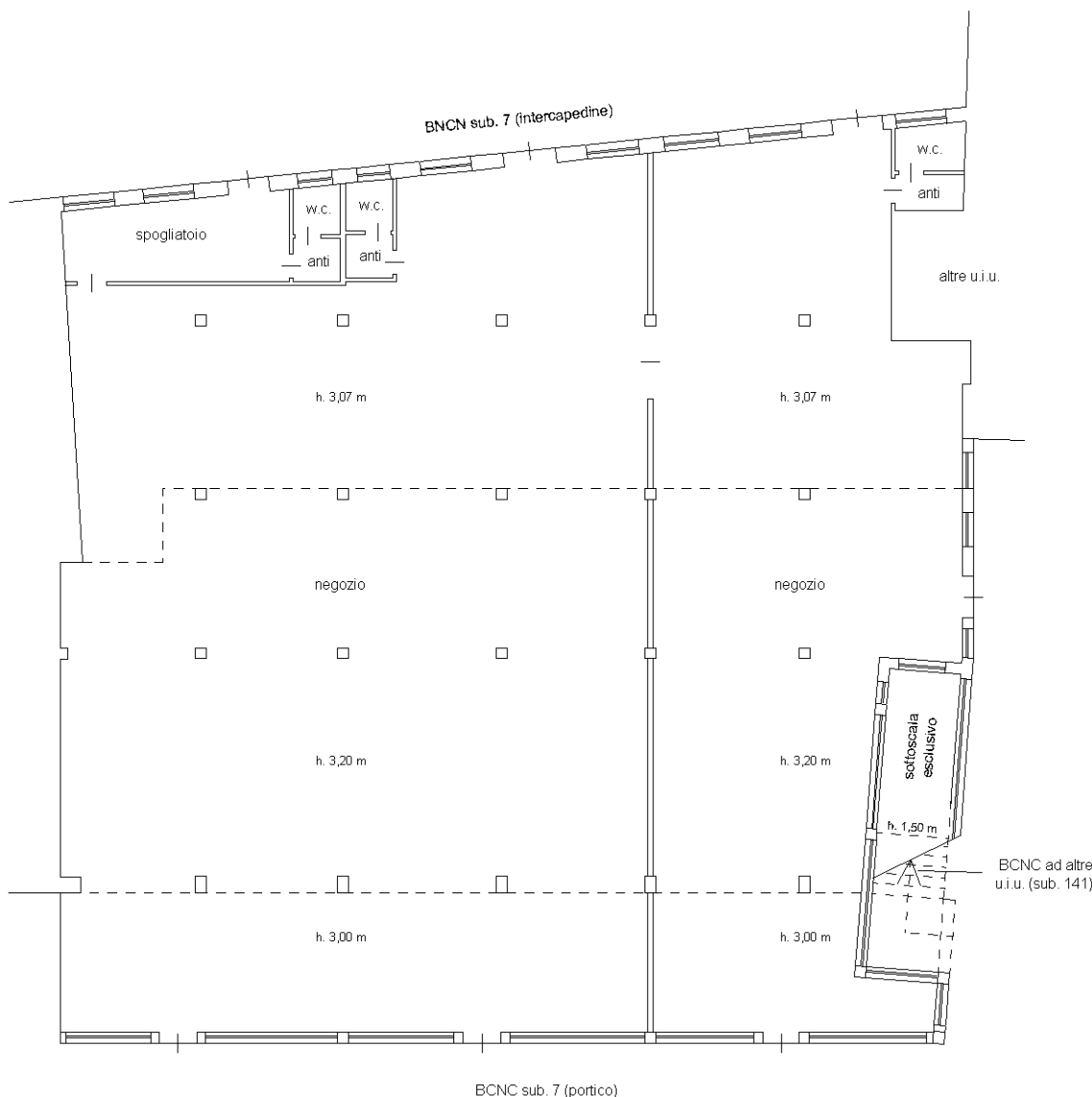

PIANTA PIANO PRIMO

ORIENTAMENTO



Ultima planimetria in atti

Catasto dei Fabbricati - Situazione al 29/10/2022 - Comune di ENEGO(D407) - < Foglio 9 - Particella 472 - Subalterno 157 >
VIA BEATO LEONARDO MURIALDO n. 13 Piano I