Data presentazione: 10/02/2000 - Data: 12/04/2013 - n. MI0178735 - Richiedente MICHAEL MEYER
Catasto dei Fabbricati - Situazione al 12/04/2013 - Comune di MONTEBELLO VICENTINO(F442) - < Foglio: 3 Particella: 494 > - Sub: 47
VIA RESA n. 19 piano: T-S1;
Tot.schede: 1; Formato di acq.: A3(297x420) - Fatt. di scala: 1:1
Ultima Planimetria2 in atti

MODULARIO
F. rig. rend. 496

MINISTERO DELLE FINANZE
DIPARTIMENTO DEL TERRITORIO
CATASTO EDILIZIO URBANO (RDL 13-4-1939, n. 652)

MOD. AN (CEU)
LIRE 800

Planimetria di u.i.u. in Comune di MONTEBELLO via RESA civ.

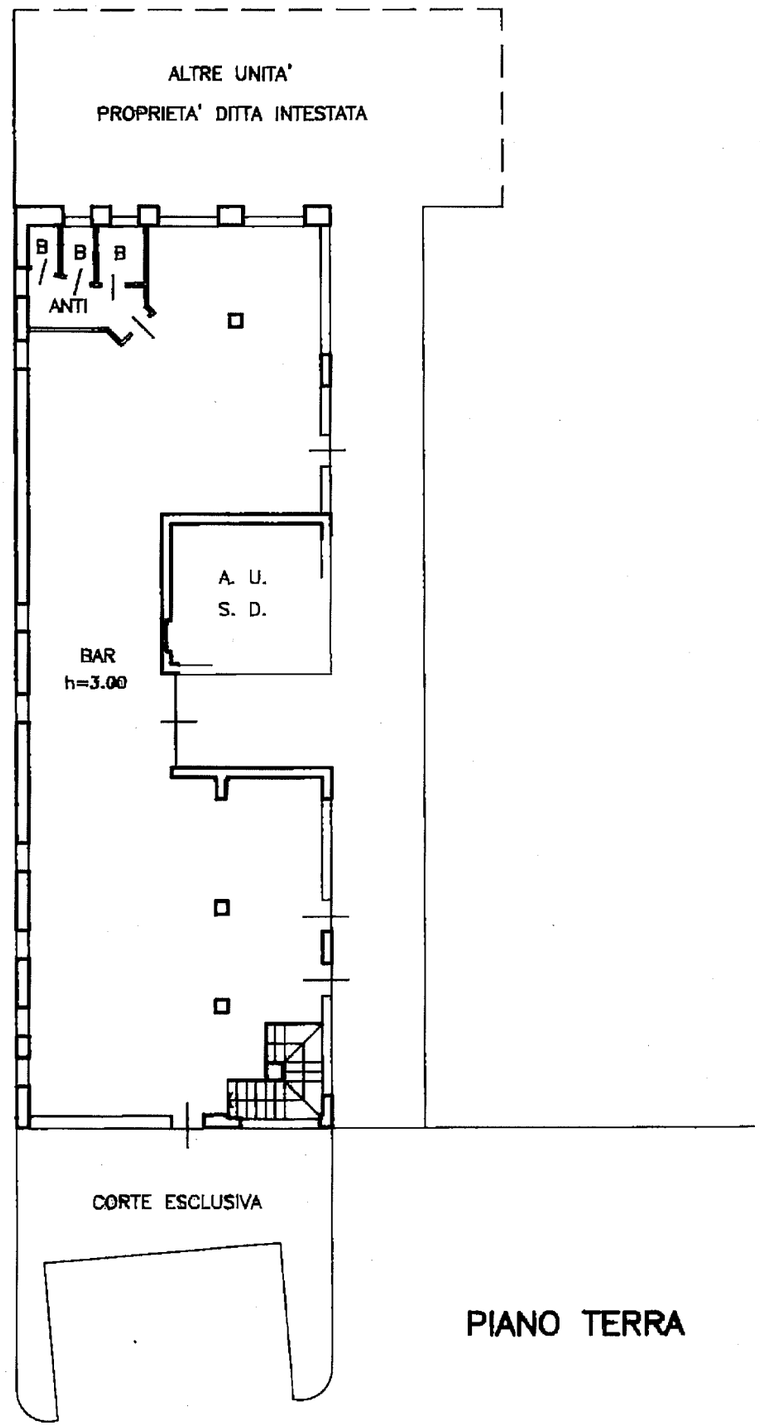

PIANO TERRA

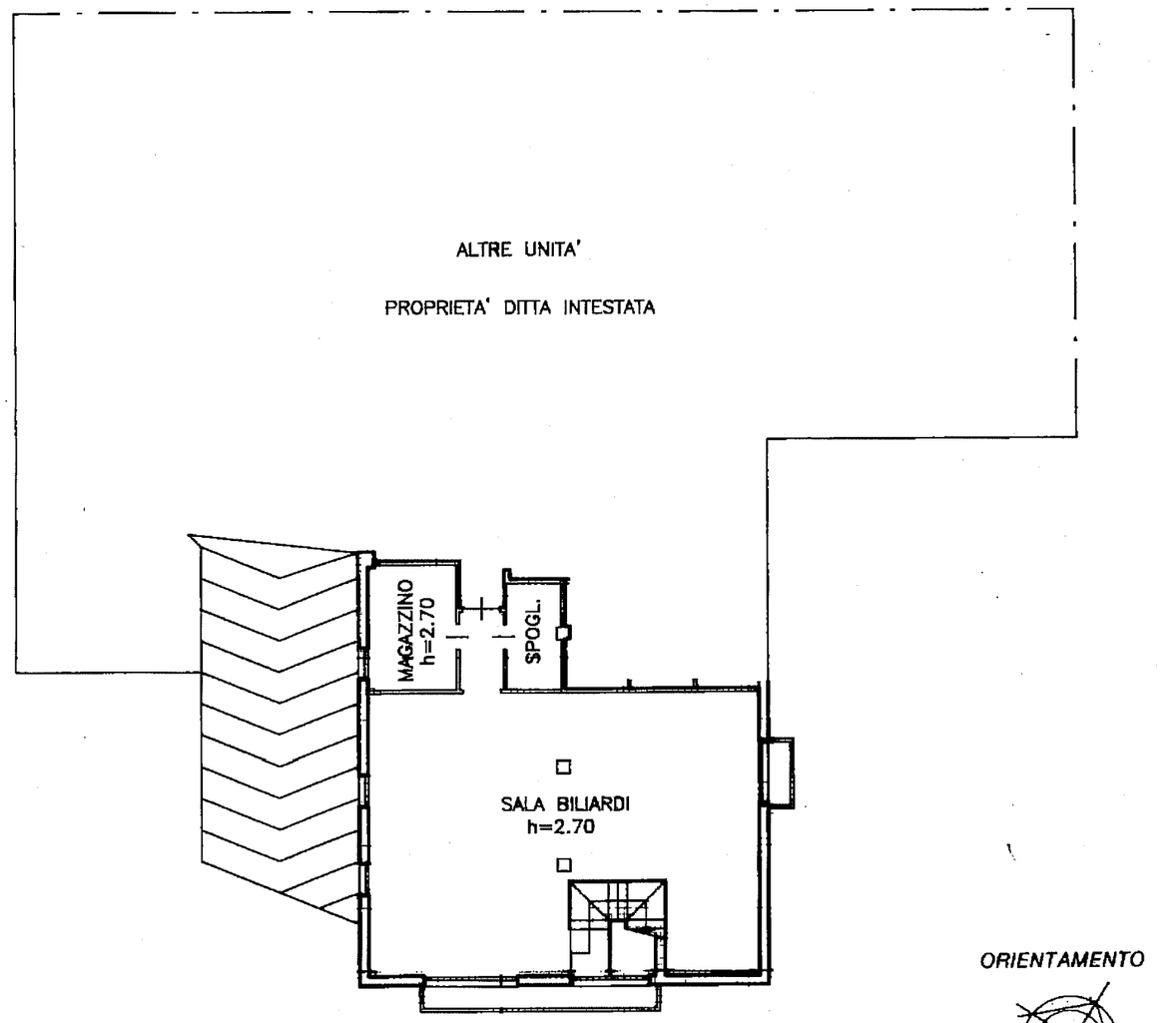

PIANO S1

ORIENTAMENTO

SCALA DI 1: 200

Dichiarazione di N.C. ☐ Denuncia di variazione ☒	Compilata dal GEOMETRA (Titolo, cognome e nome) SCALCHI FRANCO	RISERVATO ALL'UFFICIO
Identificativi catastali F. 3	Iscritto all'albo de' Geometri	

Data presentazione: 10/02/2000 - Data: 12/04/2013 - n. MI0178735 - Richiedente MICHAEL MEYER