

Data presentazione: 21/10/1991 - Data: 30/09/2015 - n. MI0639259 - Richiedente MWYER MICHAEL
 Tot.schede: 1 - Formato di acq.: A2(419x594) - Fatt. di scala: 1:1.5

Ultima Planimetria in atti

Catasto dei Fabbricati - Situazione al 30/09/2015 - Comune di SANTA GIUSTINA IN COLLE(1207) - < Foglio: 12 Particella: 525 > - Sub:
 VIA COMMERCIALE piano: T-1;



MINISTERO DELLE FINANZE
 DIREZIONE GENERALE DEL CATASTO E DEI SERVIZI TECNICI ERARIALI
NUOVO CATASTO EDILIZIO URBANO
(R. D. 11/01/1984 - 12 APRILE 1984, N. 412)

Planimetria dell'immobile situato nel Comune di S. GIUSTINA IN COLLE Via COMMERCIALE
 Ditta CAON GIUSEPPINA HATA A PADOVA IL 26/10/36 CE CHA GPP 36RG6 QZAD
 Allegata alla dichiarazione presentata all'Ufficio Tecnico Erariale di PADOVA Scheda N.°

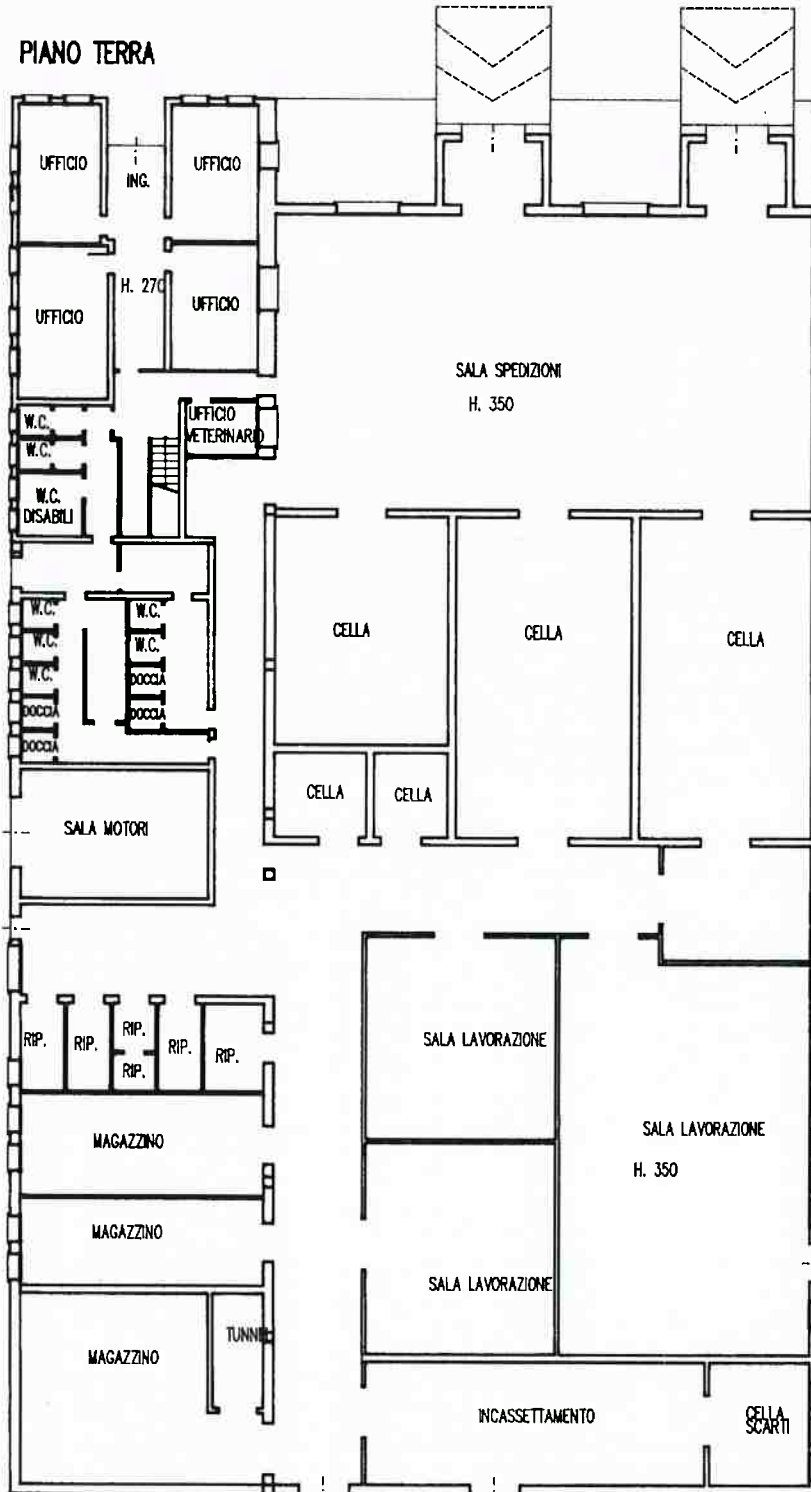

PIANO PRIMO

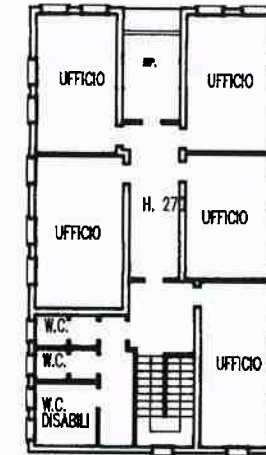

CORRISPONDENZA							
N.C.T.				H.C.E.U.			
FG.	ALL.	MH.	ESZ.	FG.	ALL.	MH.	ESZ.
12	-	525	U	12	-	525	-

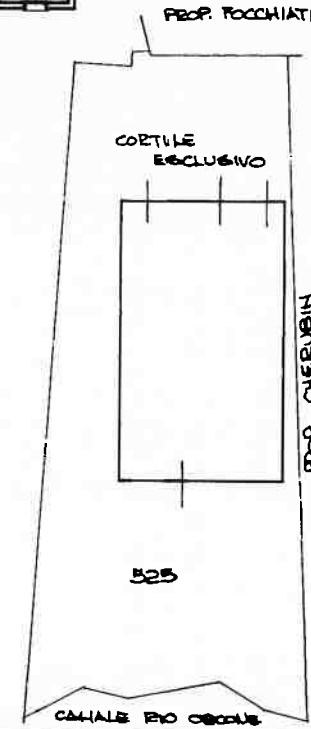
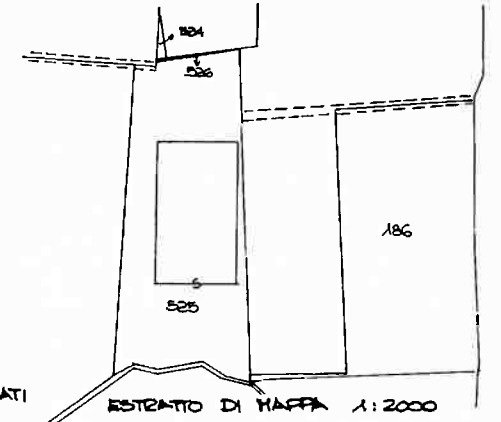

PLANIMETRIA
 SCALA 1:1000

ORIENTAMENTO



SCALA DI 1:200

SPAZIO RISERVATO PER LE ANNOTAZIONI D'UFFICIO

DATA
 PROT. N.°

P7969-2107/91



Compilata dal GEOMETRA
(Titolo, nome e cognome del tecnico)
BEPIHO ZOCARATO
 Iscritto all'Albo dei GEOMETRI
 della Provincia di PADOVA
 DATA 30/09/91
 Firma: [Signature]