

MODULO
F. 10 - 894 - 497



MINISTERO DELLE FINANZE

DIREZIONE GENERALE DEL CATASTO E DEI SS.TT.EE.

CATASTO EDILIZIO URBANO (RDL 13-4-1939, n. 662)

LIRE
250

Pianimetria di u.i.u. in Comune di Galliate

via Foscolo

civ. 14

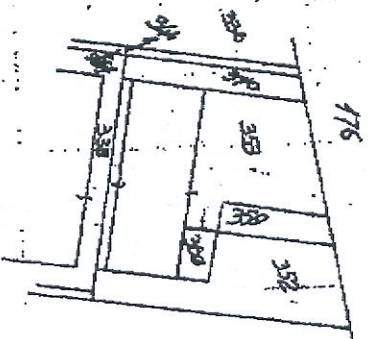

Comune di Galliate
f. 25 M.le 353
estratto di T.C. M. ...
scala 1:1500

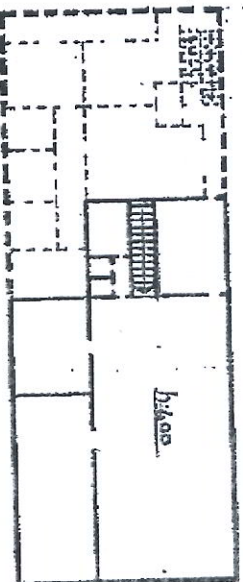

Pianta I Piano

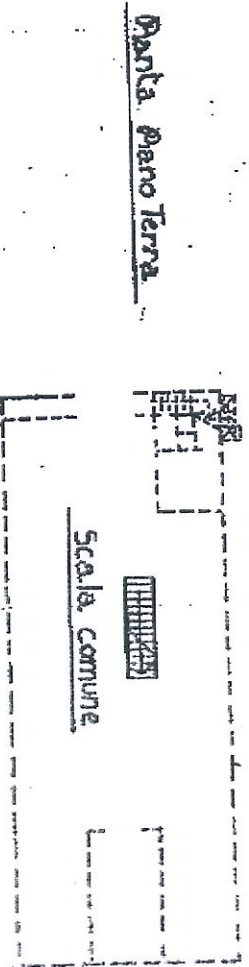

Pianta Piano Terra



ORIENTAMENTO

SCALA DI 1:50

RISERVATO ALL'UFFICIO

Catasto dei Fabbricati - Situazione al 27/10/2009 - Comune di GALLIATE(D872) - < Foglio: 23 Particella: 271 - Subalterno 4 >

Declarazione di N.C.
Data di presentazione: 10/05/1990 - Data: 27/10/2009 - n. MI0992629 - Richiedente
Geom. ...
F. 23

120

MODULARIO
F. 116, 1992, 487



MINISTERO DELLE FINANZE
DIREZIONE GENERALE DEL CATASTO E DEI SS. TTEE.
CATASTO EDILIZIO URBANO (RDL 13-4-1939, n. 652)



Planimetria di u.i.u. in Comune di GALLIATE via TICINO - zona industriale CIV.

ESTRATTO DI NCEU
F. 23 n. 271
Comune di GALLIATE
1:1500

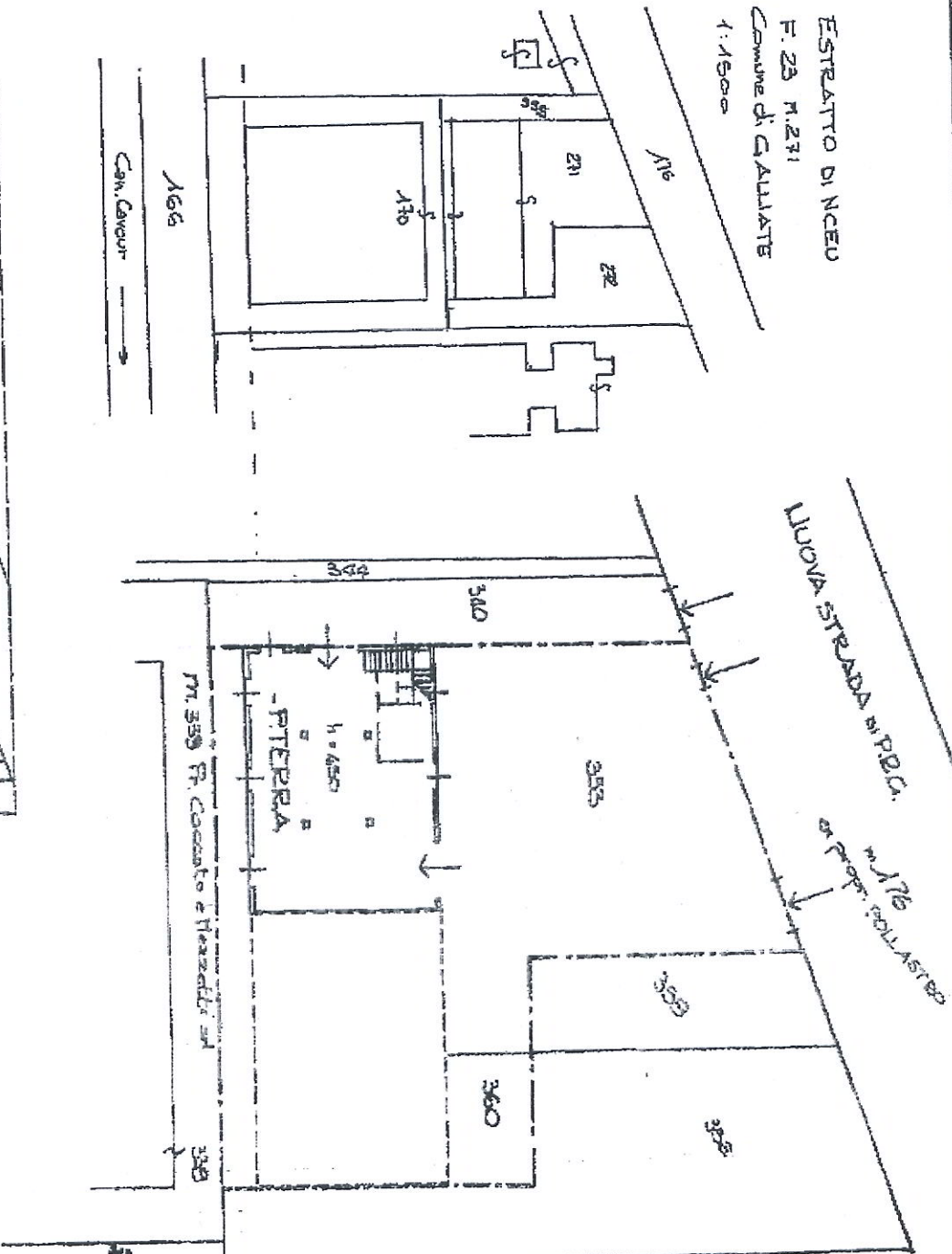

ESTRATTO DI UCT
COMUNE DI GALLIATE
Foglio 23 mapp. 360-359
SCALA 1:1500



ORIENTAMENTO

SCALA DI 1:50

RISERVATO ALL'UFFICIO

Catasto Edilizio Urbanistico - Situazione al 27/10/2009 - Comune di GALLIATE(D872) - < Foglio: 23 Particella: 271 - Subalterno 5 >

VIA UGO FOSCOLO n. 14 piano: T;

Denuncia di variazione
Dichiarazione di N.C.
Ultima Planimetria in atti
Data presentazione: 10/02/1993
Topografie: 1 - Formato di acq.:
n. 271 sub.

Compilata dal **SEGI. SERA LUCIANO**
(Titolo, cognome e nome)
Data: 27/10/2009 - n. MIO992633 - Richiedente: MIO
A4(209x290) - Fm. n. 359/1/1
della provincia di ...
data 11.12.1992 Firma *Luciano Sera*