

MODULARIO
F. rig. rend. 487



MINISTERO DELLE FINANZE
DIPARTIMENTO DEL TERRITORIO
CATASTO EDILIZIO URBANO (RDL 13-4-1939, n. 652)

MOD. BN (CEU)

LIRE
500

Planimetria di u.i.u. in Comune di... VARESE via Ghiberti civ. 8

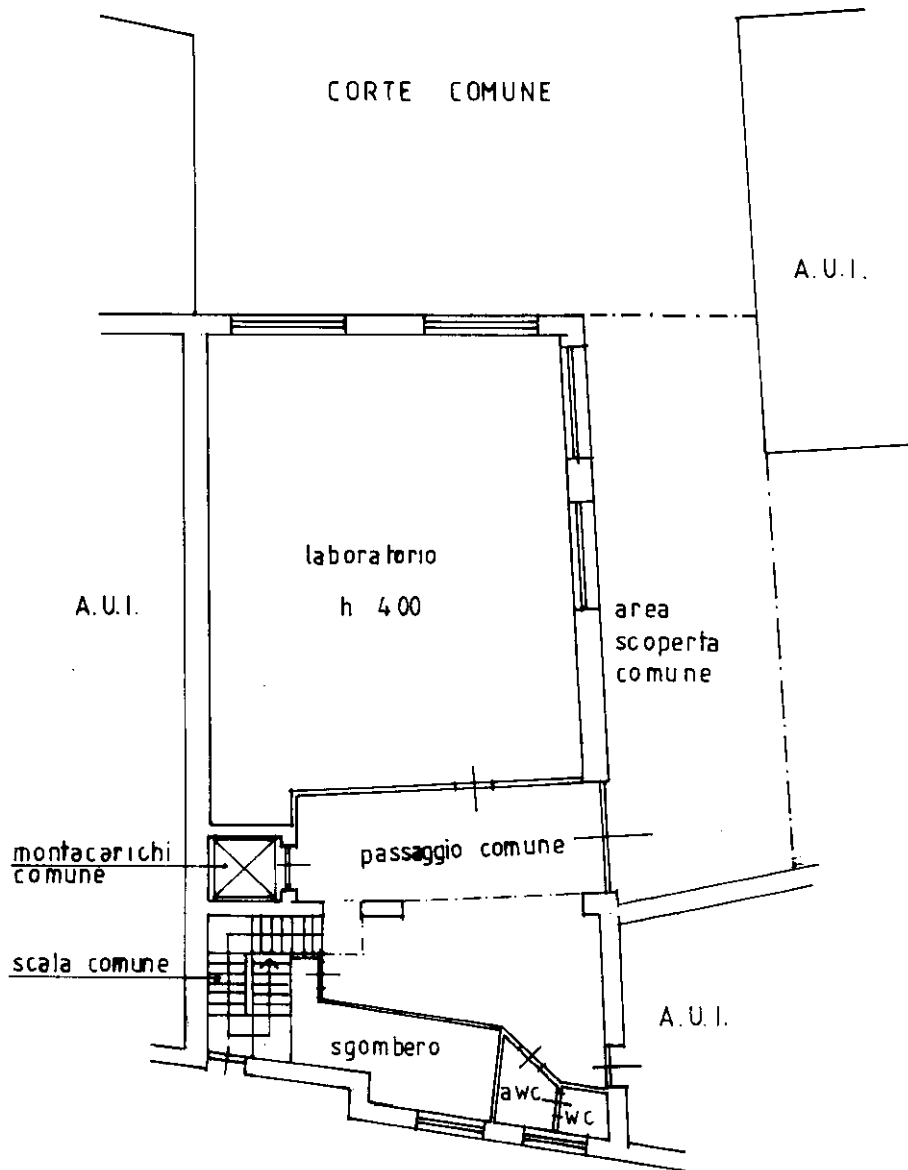

PIANO TERRA

ORIENTAMENTO

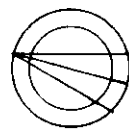

SCALA DI 1: 200

Dichiarazione di N.C.
Denuncia di variazione

Compilata dal GEOM. ILIANO GIANPAOLO
(Titolo, cognome e nome)

Iscritto all'albo de GEOMETRI
della provincia di VARESE n. 1854
data 19/04/1995 Firma [Signature]

UFFICIO TERRITORIALE
RISERVATO ALL'UFFICIO

19

Prot. 20127

Ultima planimetria in atti
Identificativi catastali

Data presentazione: 19/04/1995 - Data: 16/05/2019 - n. T104838 - Richiedente: CTTDVD65T25D952H
Totale scedole: 1 su 1 Formato di acquisizione: A4(210x297) - Formato stampa richiesto: A4(210x297)

Catasto di Fabbricati - Situazione al 16/05/2019 - Comune di VARESE (L682) - < Sez. Urb.: VA - Foglio: 2 - Particella: 1061 - Subalterno: 21 >
VIA LORENZO GIBERTI n. 8 piano: T;