

Dichiarazione protocollo n. RO0094165 del 16/07/2009

Planimetria di u.t.u. in Comune di Rovigo

Via Giovanni Pascoli

civ. 64

Agenzia del Territorio
CATASTO FABBRICATI
Ufficio Provinciale di
Rovigo

Scheda n. 1 Scala 1:200

Identificativi Catastali:
Sezione: RO
Foglio: 27
Particella: 414
Subalterno: 4

Compilata da:
Marcomini Gianfranco
Iscritto all'albo:
Geometri
Prov. Rovigo

N. 1007

PIANO SECONDO
H: 294

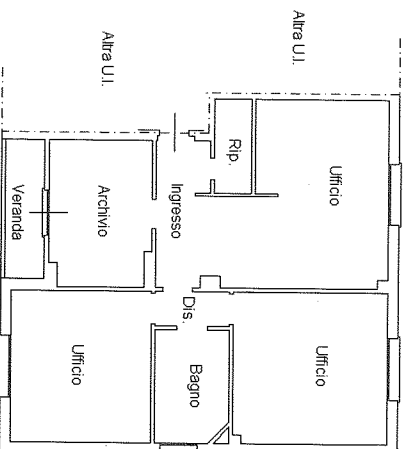

Nord

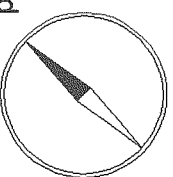

Catasto dei Fabbricati - Situazione al 09/10/2013 - Comune di ROVIGO(H620) - < Sezione Urbana: RO Foglio: 27 Particella: 414 - Subalterno 4 >
VIA GIOVANNI PASCOLI n. 64 piano: 2;