

**Agenzia del Territorio
CATASTO FABBRICATI
Ufficio Provinciale di
Alessandria**

Dichiarazione protocollo n. AL0471376 del 13/12/2007

Planimetria di u.i.u. in Comune di Alessandria

Via Alessandro Volta

civ. 2

Identificativi Catastali:

Sezione:

Foglio: 121

Particella: 1111

Subalterno: 37

Compilata da:

Ficarra Francesco

Iscritto all'albo:

Ingegneri

Prov. Alessandria

N. 1724

Scheda n. 1

Scala 1:200

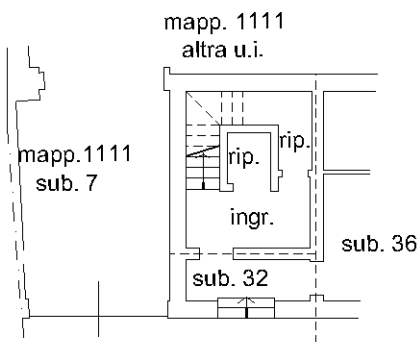

PIANTA PIANO TERRA

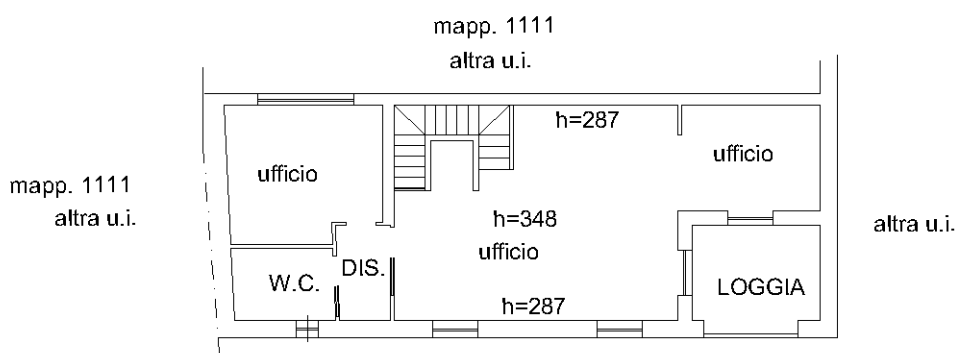

PIANTA PIANO PRIMO



Ultima planimetria in atti

Catasto dei Fabbricati - Situazione al 31/07/2018 - Comune di ALESSANDRIA (A182) - < Foglio: 121 - Particella: 1111 - Subalterno: 37 >
VIA ALESSANDRO VOLTA n. 2 piano: T-1;