

MODULARIO
F. rig. rend. 487



MINISTERO DELLE FINANZE
DIPARTIMENTO DEL TERRITORIO

CATASTO EDILIZIO URBANO (RDL 13-4-1939, n. 652)

MOD. 1111 (CEU)

LIRE
500

1
Planimetria di u.i.u. in Comune di ALESSANDRIA via A. VOLTA civ.

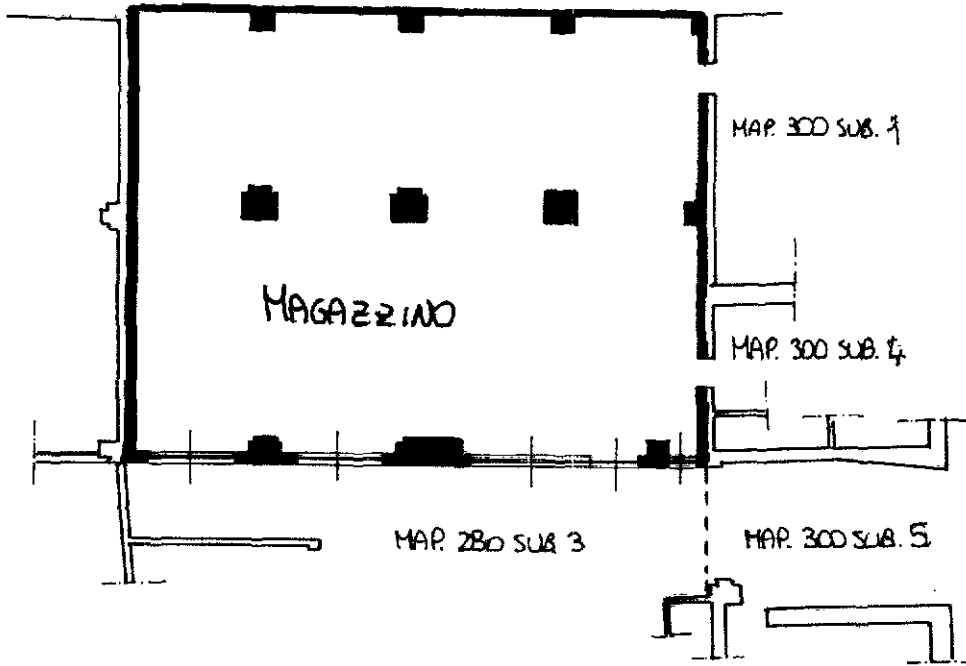

PIANTA PIANO TERRENO HM = 445

ORIENTAMENTO



SCALA DI 1: 200

Dichiarazione di N.C.
Denuncia di variazione

Compilata dal ING. GASTALDI PIETRO
(Titolo, cognome e nome)

RISERVATO ALL'UFFICIO

Iscritto all'albo de GI. WEGENERI
della provincia di ASTI

25 MAR. 1996

278

Catasto di Fabbricati - Situazione al 31/07/2018 - Comune di ALESSANDRIA (A182) - < Foglio: 121 - Particella: 1111 - Subalterno: 4 >
VIA ALESSANDRO VOLTA piano: T