

**Agenzia del Territorio
CATASTO FABBRICATI
Ufficio Provinciale di
Treviso**

Dichiarazione protocollo n. TV0354644 del 01/08/2007

Planimetria di u.i.u. in Comune di Casale Sul Sile

Via Gardan Carlo

civ.

Identificativi Catastali:

Sezione: C

Foglio: 8

Particella: 431

Subalterno: 2

Compilata da:
Scala Alessandro

Iscritto all'albo:
Geometri

Prov. Treviso

N. 3217

Scheda n. 1

Scala 1:200

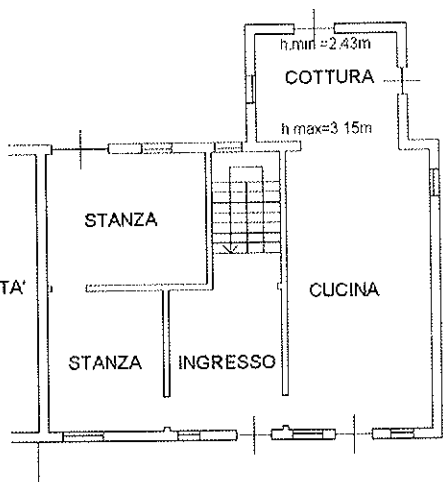

PIANO TERRA H=2.75m

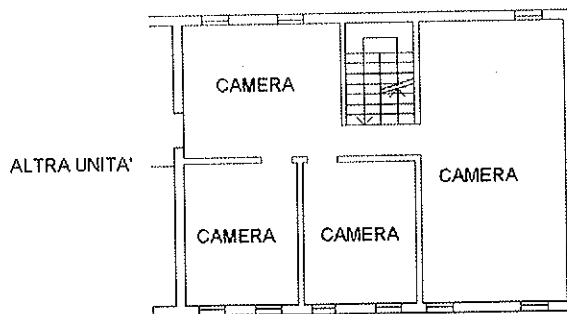

PIANO PRIMO H=2.60m

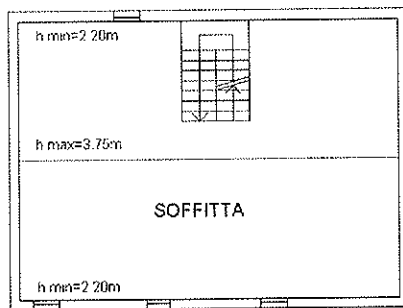

PIANO SECONDO



Catasto dei Fabbricati - Situazione al 04/11/2011 - Comune di CASALE SUL SILE(B879) - < Foglio: 8 Particella: 431 > - Sub. 2
VIA C. GARDAN piano: 1-1-2;

Ultima Planimetria2 in atti