

**Agenzia del Territorio
CATASTO FABBRICATI
Ufficio Provinciale di
Alessandria**

Dichiarazione protocollo n. 000255672 del 17/10/2002

Planimetria di u.i.u. in Comune di Pomaro Monferrato

Strada San Zeno

civ. 4

Identificativi Catastali:

Sezione:

Foglio: 7

Particella: 142

Subalterno: 3

Compilata da:

Carnevale Miino Alessio

Iscritto all'albo:

Geometri

Prov. Casale Monferrato

N. 598

Scheda n. 1

Scala 1:500

PLANIMETRIA GENERALE

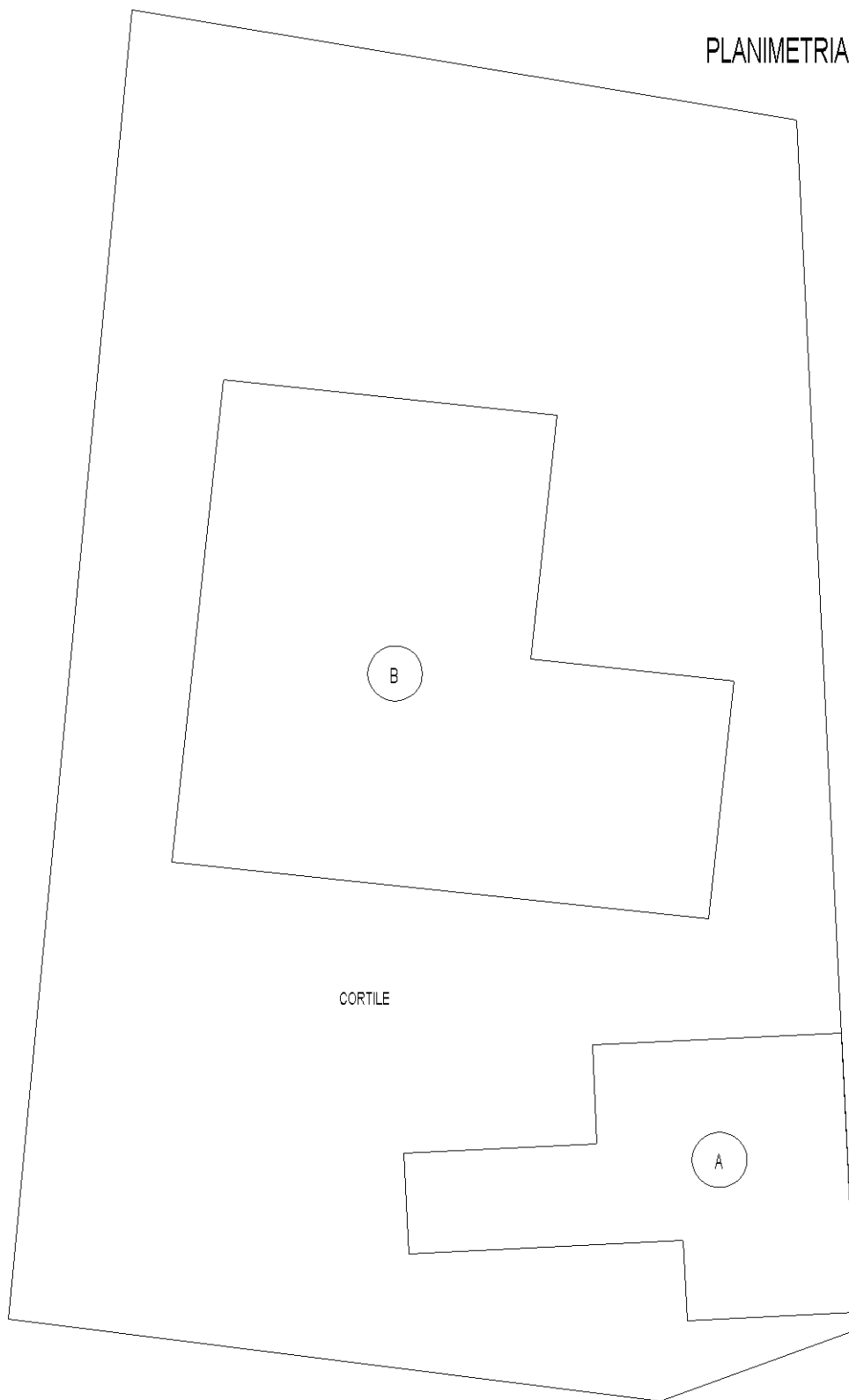

Catasto dei Fabbricati - Situazione al 18/03/2021 - Comune di POMARO MONFERRATO (G807) - < Foglio: 7 - Particella: 142 - Subalterno: 3 >
STRADA SAN ZENO n. 4 piano: T-1-2;

Ultima planimetria in atti

**Agenzia del Territorio
CATASTO FABBRICATI
Ufficio Provinciale di
Alessandria**

Dichiarazione protocollo n. 000255672 del 17/10/2002

Planimetria di u.i.u. in Comune di Pomaro Monferrato

Strada San Zeno

civ. 4

Identificativi Catastali:

Sezione:

Foglio: 7

Particella: 142

Subalterno: 3

Compilata da:

Carnevale Miino Alessio

Iscritto all'albo:

Geometri

Prov. Casale Monferrato

N. 598

Scheda n. 2

Scala 1:200

PIANO SECONDO

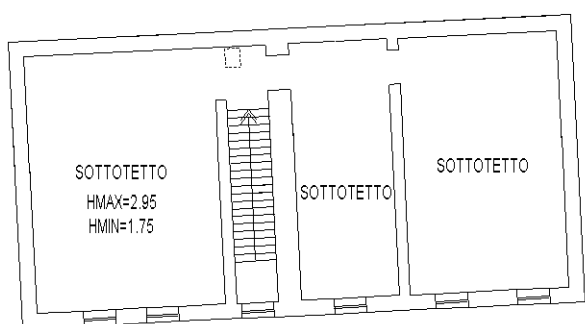

2

PIANO PRIMO

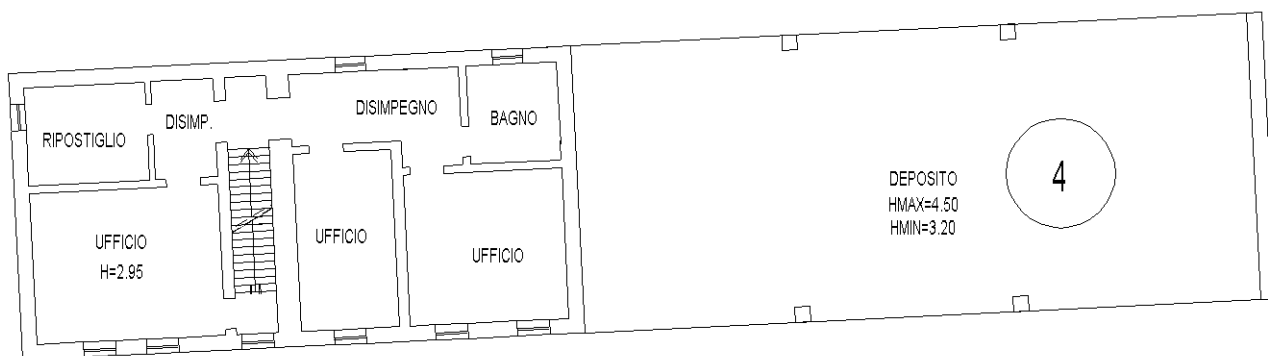

1

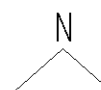

Catasto dei Fabbricati - Situazione al 18/03/2021 - Comune di POMARO MONFERRATO (G807) - < Foglio: 7 - Particella: 142 - Subalterno: 3 >
STRADA SAN ZENO n. 4 piano: T-1-2;

Ultima planimetria in atti

Agenzia del Territorio
CATASTO FABBRICATI
Ufficio provinciale di
Alessandria

Dichiarazione protocollo n. 000255672 del 17/10/2002
Planimetria di u.i.u. in Comune di Pomaro Monferrato
Strada San Zeno
civ. 4

Identificativi Catastali:
Sezione: 7
Foglio: 142
Particella: 142
Subalterno: 3

Compilata da:
Carnevale Mino Alessio
Iscritto all'albo:
Geometri
Prov. Casale Monferrato N. 598

Scheda n. 3
Scala 1: 200



PIANO TERRENO

Ultima planimetria in atti

Catasto dei Fabbricati - Situazione al 18/03/2021 - Comune di POMARO MONFERRATO (G807) - Foglio: 7 - Particella: 142 - Subalterno: 3 -
STRADA SAN ZENO n. 4 piano: T-1-2;