

MODULARIO  
F. rig. rend. 007



MINISTERO DELLE FINANZE  
DIREZIONE GENERALE DEL CATASTO E DEI SS.TT.EE.  
**CATASTO EDILIZIO URBANO** (RDL 13-4-1939, n. 652)

MOD. BN (CEU)

LIRE  
**350**

Planimetria di u.i.u. in Comune di **CAPRIGLIO INT.** via **MONTERESEGONE** civ. ....

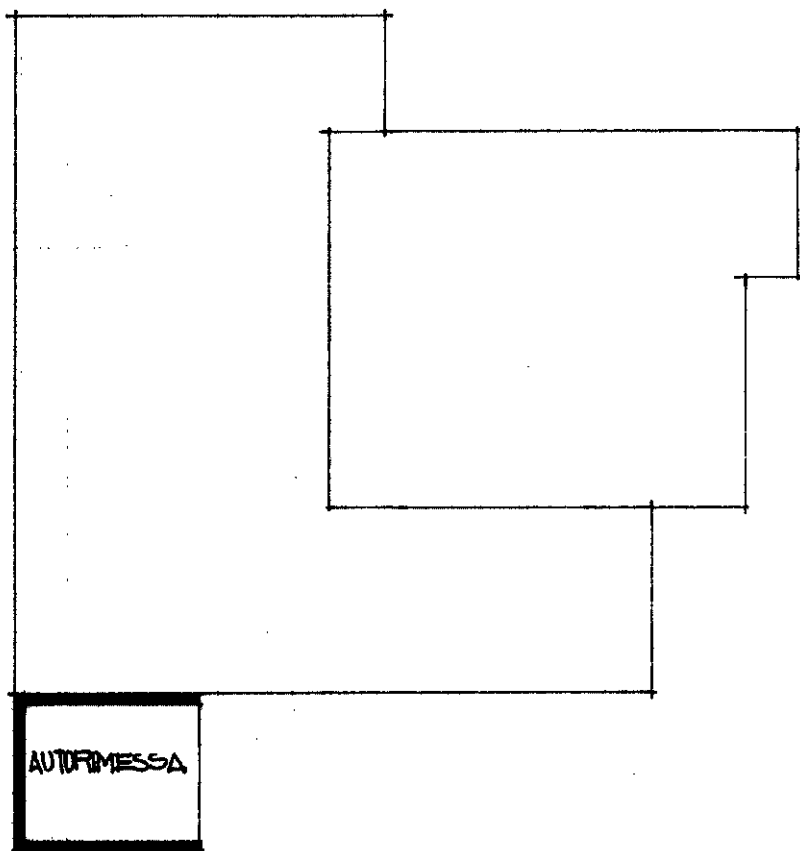

**PIANTA PIANO INTERRATO**  
H=2120

PARTITA	841
SEZIONE	INTIMIANO
FOLGIO	3
NUMERO	1123
SUBUALE	10 P
PORZIONE	

ORIENTAMENTO



SCALA DI 1:200

map 01  
Situazione al 06/02/2018 - Comune di CAPRIGLIO INTIMIANO (B653) - < Sez.Urb.: INT - Foglio: 3 - Particella: 1123 - Subalterno: 9 >  
VIA RESEGONE piano: S1;

Ultima planimetria in atti  
Dichiarazione di N.C.   
Denuncia di variazione

Compilata dal **ARCH.**  
**MACCIONI LUIGI**  
(Titolo, cognome e nome)

RISERVATO ALL'UFFICIO

Data presentazione: 15/02/1992 - Data: 06/02/2018 - n. T229194 - Richiedente: DMRPQL71M24A783I  
Totale schede catastali acquisite: 14 (10 x 297) - Formate stampa richiesto: A4 (20)

F. 3  
n. 1123 sub. 10 P

della provincia di **COMO**  
data **15 GEN 92** Firma **A.**

**15 FEB. 1992**

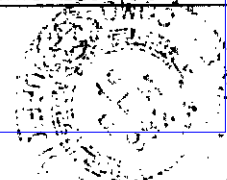

14