

MODULARIO
F. 119 mod. 497



MINISTERO DELLE FINANZE
DIREZIONE GENERALE DEL CATASTO E DEI SS.TT.EE.
CATASTO EDILIZIO URBANO (RDL 13-4-1939, n. 652)

MOD. BN (CE)

LIRE
250

Planimetria di u.i.u. in Comune di **BRUGHERIO** via **LeR. KENNEDY** civ.

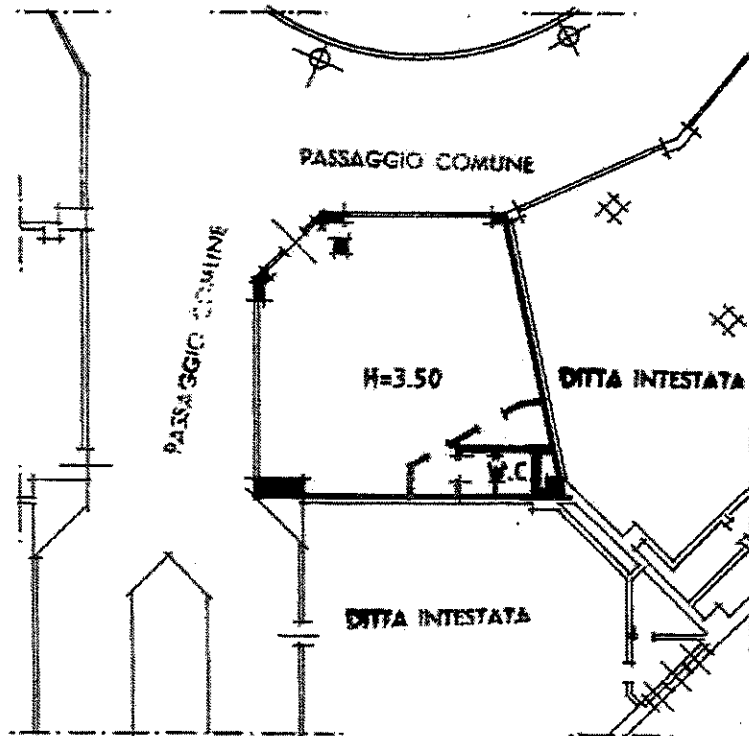

PIANO PRIMO

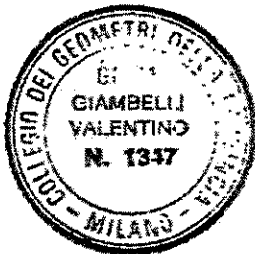

ORIENTAMENTO

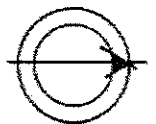

SCALA DI 1:200

Catasto del Fabbricato - Situazione al 20/04/2010 - Comune di BRUGHERIO (B212) - < Foglio: 35 Particella: 4 - Subalterno 21 >
VIA JOHN E ROBERT KENNEDY piano: 1;

Dichiarazione di N.C.

Denuncia di variazione

Ultima Planimetria in atti

Identificativi catastali

Data presentazione: 14/11/1991 - Data: 20/04/2010 - n. MI0292677 - Richiedente CONTI

Tot. schede: 1 - Formato di acq.: A4 (200x297) - Rap. di scala: 1:200

Compilata dal **GEOMETRA**
(Titolo, cognome e nome)
VALENTINO GIAMBELLI

Iscritto all'Albo dei **GEOMETRI**
MILANO n. **1347**

data **8 NOV 1981** Firma *[Signature]*

RISERVATO ALL'UFFICIO

MODULARIO
F. fig. ranc. 497



MINISTERO DELLE FINANZE
DIREZIONE GENERALE DEL CATASTO E DEI SS.TT.EE.
CATASTO EDILIZIO URBANO (RDL 13-4-1939, n. 652)

MOD. BN (C)

LIRE
250

Planimetria di u.i.u. in Comune di BRUGHERIO via KEENEY civ.

PIANO CANTINATO

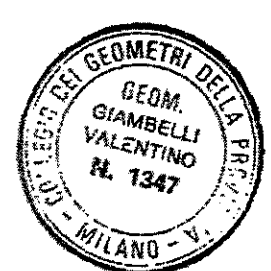
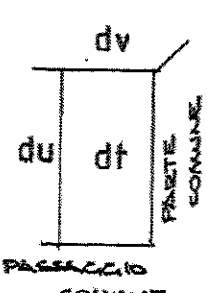
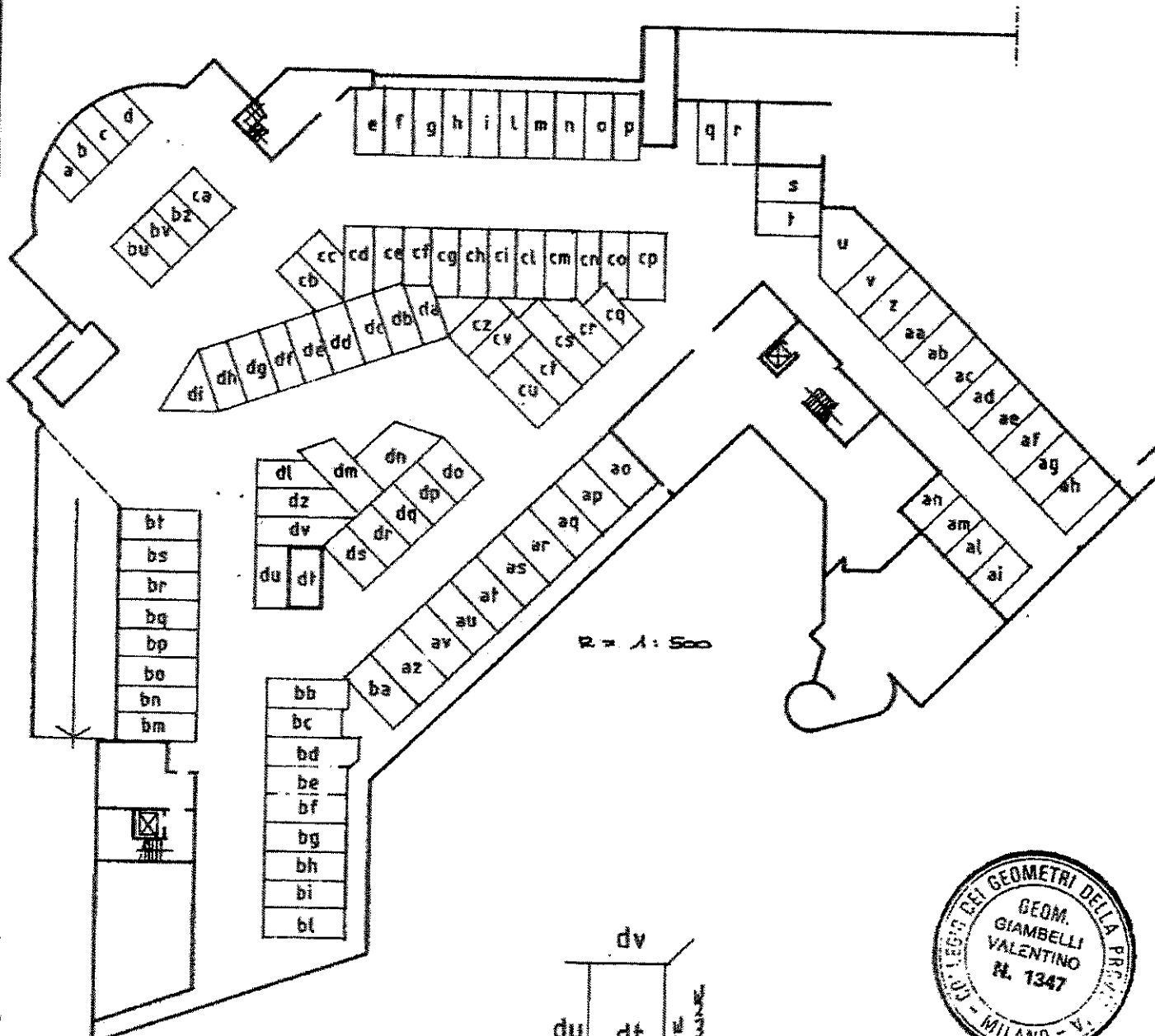

ORIENTAMENTO



SCALA DI 1:

Catasto dei Fabbricati - Situazione al 20/04/2010 - Comune di BRUGHERIO (B212) - < Foglio: 35 Particella: 4 - Subaltemo 142 >
VIA JOHN E ROBERT KEENEY piano: S1,

Dichiarazione di N.C.
Denuncia di variazione
Ultima Planimetria in atto
Data presentazione: 23/04/1992 - Data: 20/04/2010 - n. MI0292683 - Richiedente CONTI
Tot. schede: 1 - Formato di acq.: A4 (210x297) - Formato di scala: 1:500
n. sub.
202. dt

Compilata dal GEOMETRA
(Titolo, cognome e nome)
VALENTINO GIAMBELLI
data 21 APR 2010 Firma

RISERVATO ALL'UFFICIO

MODULARIO
F. rig. cond. 407



MINISTERO DELLE FINANZE
DIREZIONE GENERALE DEL CATASTO E DEI SS.TT.EE.
CATASTO EDILIZIO URBANO (RDL 13-4-1939, n. 652)

MOD. BN (CI)

LIRE
250

Planimetria di u.i.u. in Comune di BRUGHERIO via KENNEDY civ.

PIANO CANTINATO

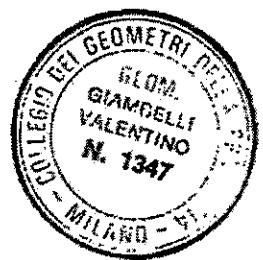
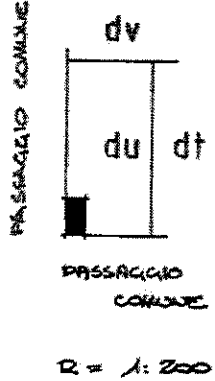
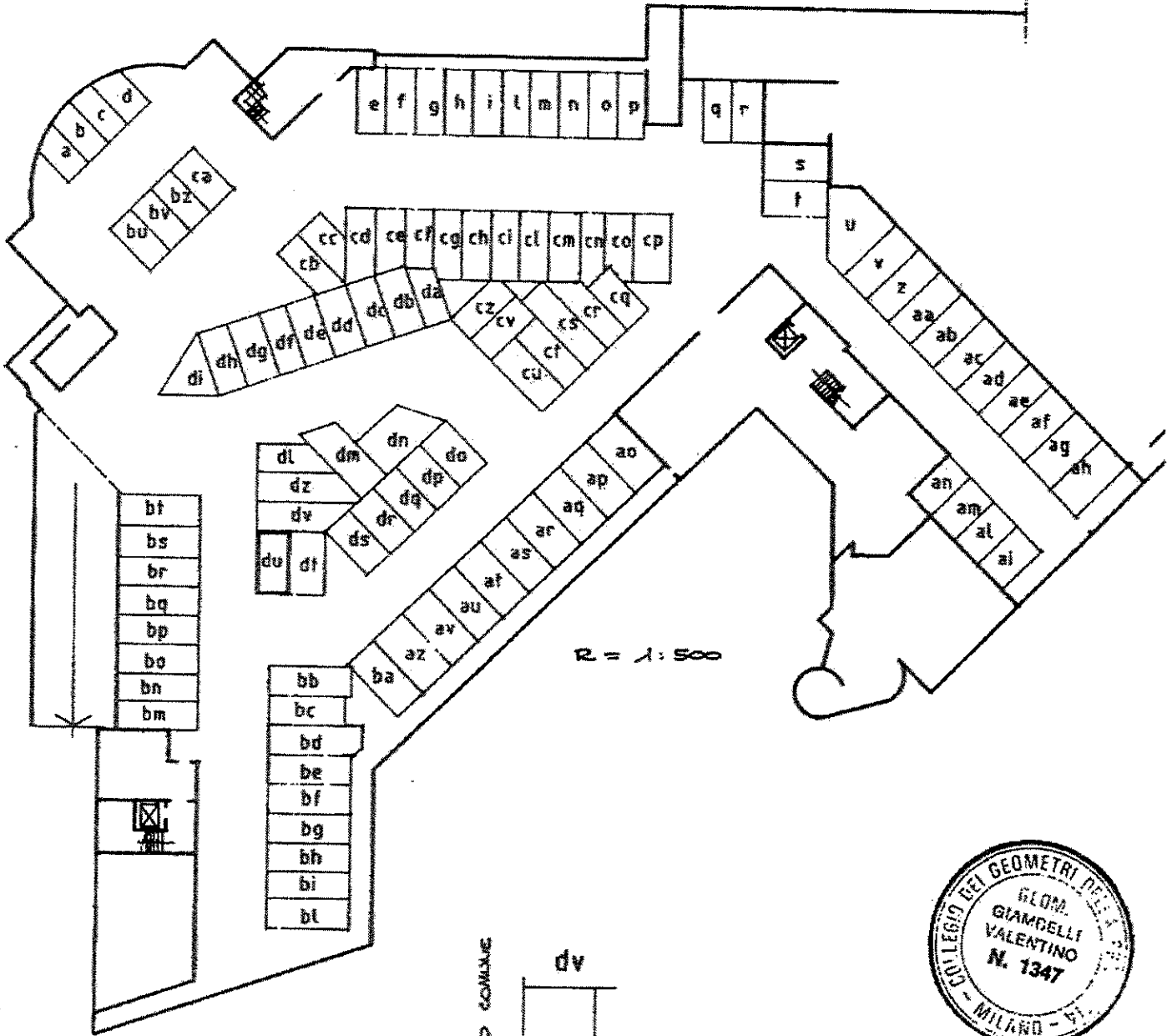

ORIENTAMENTO

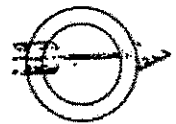

SCALA DI E:

Catasto del Edilizia - Situazione al 20/04/2010 - Comune di BRUGHERIO(B212) - < Foglio: 35 Particella: 4 - Subalterno 143 >
VIA JOHN E ROBERT KENNEDY piano: S1

Dichiarazione di N.C.
 Denuncia di variazione
Ultima planimetria in atti
Data presentazione: 23/04/1992 - Data: 20/04/2010 - n. MI0292688 - Richiedente CONTI
Tot. schede: 1 - Formato di acq.: A4(210x297) - Fatt. di scala: ANO - n. 1347
n. H. sub.
Prz du

Compilata dal GEOMETRA
VALENTINO GIAMPELLI
(Titolo, cognome e nome)
GEOMETRA
data 21 APR 1992 Firma [Signature]

RISERVATO ALL'UFFICIO