

MODULARIO
F. - C.M. S. 7. - 315

Mod. B (Nuovo Catasto Edilizio Urbano)

NUOVO CATASTO EDILIZIO URBANO

(R. DECRETO LEGGE 13 APRILE 1939, N. 652)

Planimetria dell'immobile situato nel Comune di PONTERANICA Via PONTESECCO n° 56
Ditta CORNOLTI TULLIO e FORESTI ESTER
Allegata alla dichiarazione presentata all'Ufficio Tecnico Erariale di BERGAMO

FOGLIO n° 16
PARTICELLA n° 2777
Hw 0.11.67

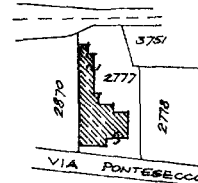

1:2000

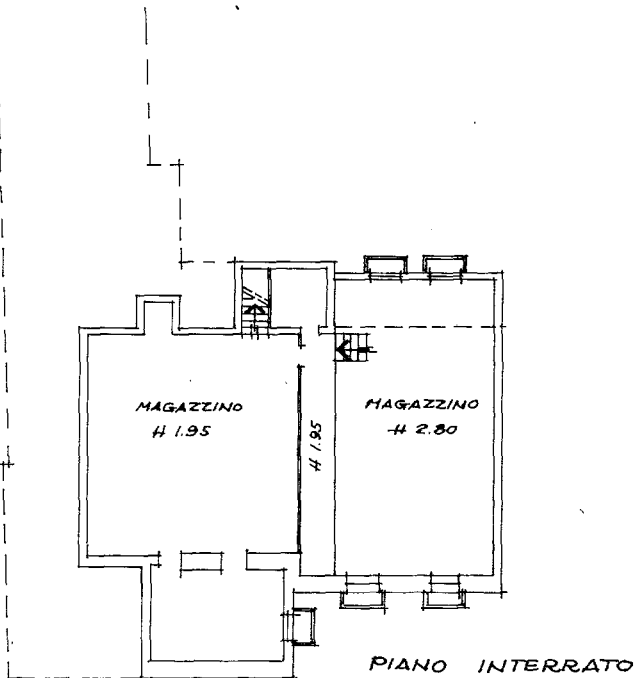

PER AMPLIAMENTO, FUSIONE e DIVISIONE
DEL FOGL. 16 MAPP. 2777 SUB. 1-2-3-4-5-6
ASSUME IL NUOVO IDENTIFICATIVO FOGL. 16 MAPP. 2777 SUB. *1/15*

ORIENTAMENTO



SCALA DI 1:200

SPAZIO RISERVATO PER LE ANNOTAZIONI D'UFFICIO

Geom. **IVANO RIZZINELLI**
Compilata dal **Albo Geometri di BG n. 2688**
(Titolo, nome e cognome del tecnico)

Geom. **IVANO RIZZINELLI**

Iscritto all'Albo dei **GEOMETRI**
della Provincia di **BERGAMO**

DATA **13.04.87**

Firma *Ivano Rizzinelli*

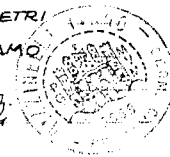

DATA

PROT. N°

ICA B7

14440/g

Catasto dei Fabbricati - Situazione al 17/03/2021 - Comune di PONTERANICA (G853) - < Foglio: 16 - Particella: 2777 - Subalterno: 15 >
VIA PONTESECCO n. 56 piano: S1;

Ultima planimetria in atti