

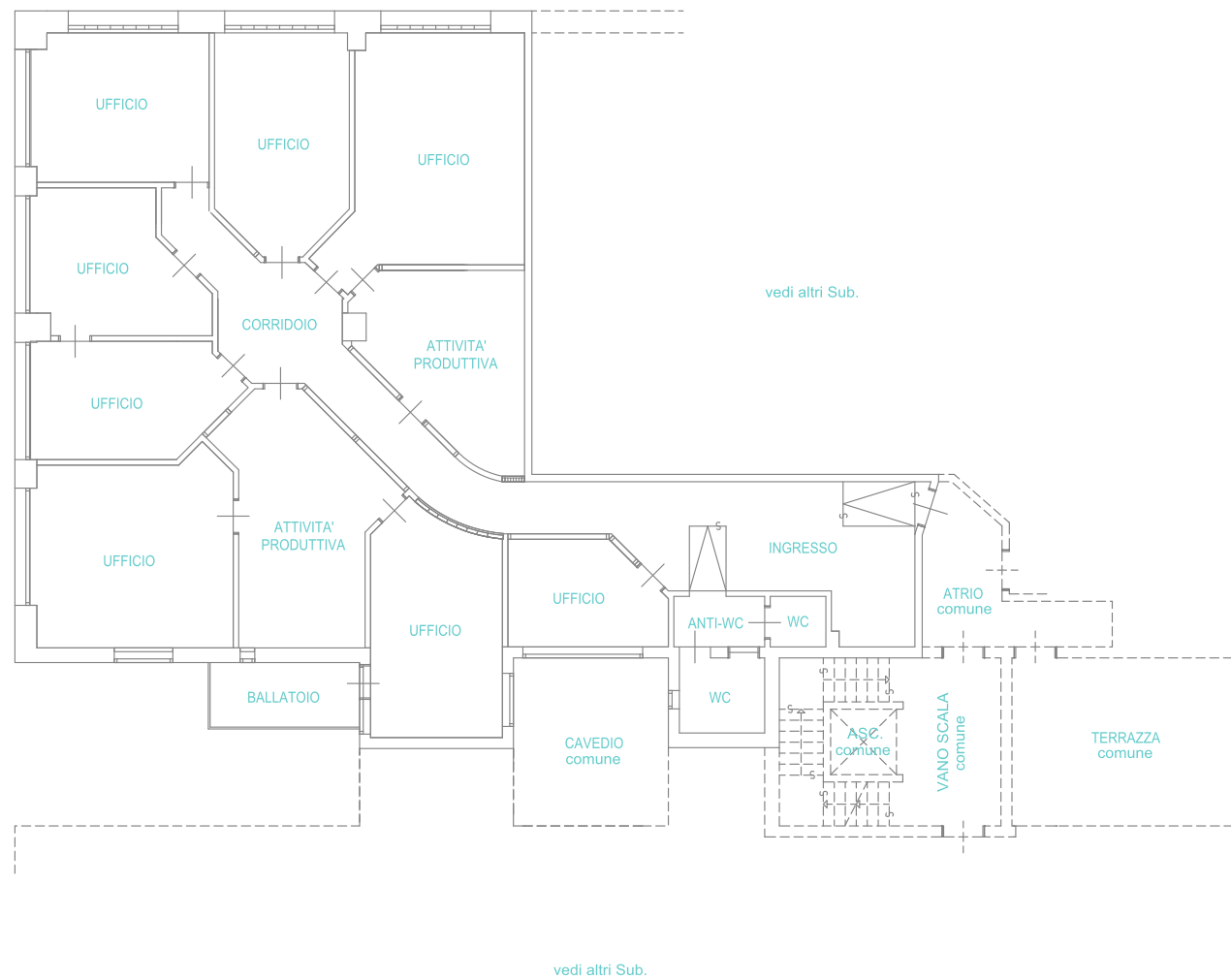

## PIANO PRIMO

H = 3,00



Verfaßt von / Compilato da ARCH. Rossato Elena

eing. im Berufsalbum / Iscr. all'Albo ARCHITETTI

der Provinz / della Prov. di BZ - BOLZANO

Nr. 1614

Formbl. Am (Städt. Geb-Kat) - Mod. AM (C.E.U.)

Erhebung in Übereinstimmung mit dem tatsächlichen Zustand / Rilievo in conformità allo stato reale

Orientierung / Orientamento



Maßstab / Scala 1 : 200