

**Agenzia del Territorio  
CATASTO FABBRICATI  
Ufficio Provinciale di  
Alessandria**

Dichiarazione protocollo n. AL0131512 del 30/04/2008

Planimetria di u.i.u. in Comune di Casale Monferrato

Strada Valenza

civ. 4/L

Identificativi Catastali:

Sezione:

Foglio: 64

Particella: 293

Subalterno: 17

Compilata da:  
Perego Alessia

Iscritto all'albo:  
Geometri

Prov. Casale Monferrato N. 615

Scheda n. 1

Scala 1:200

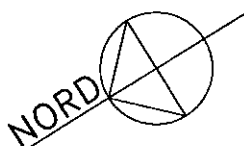
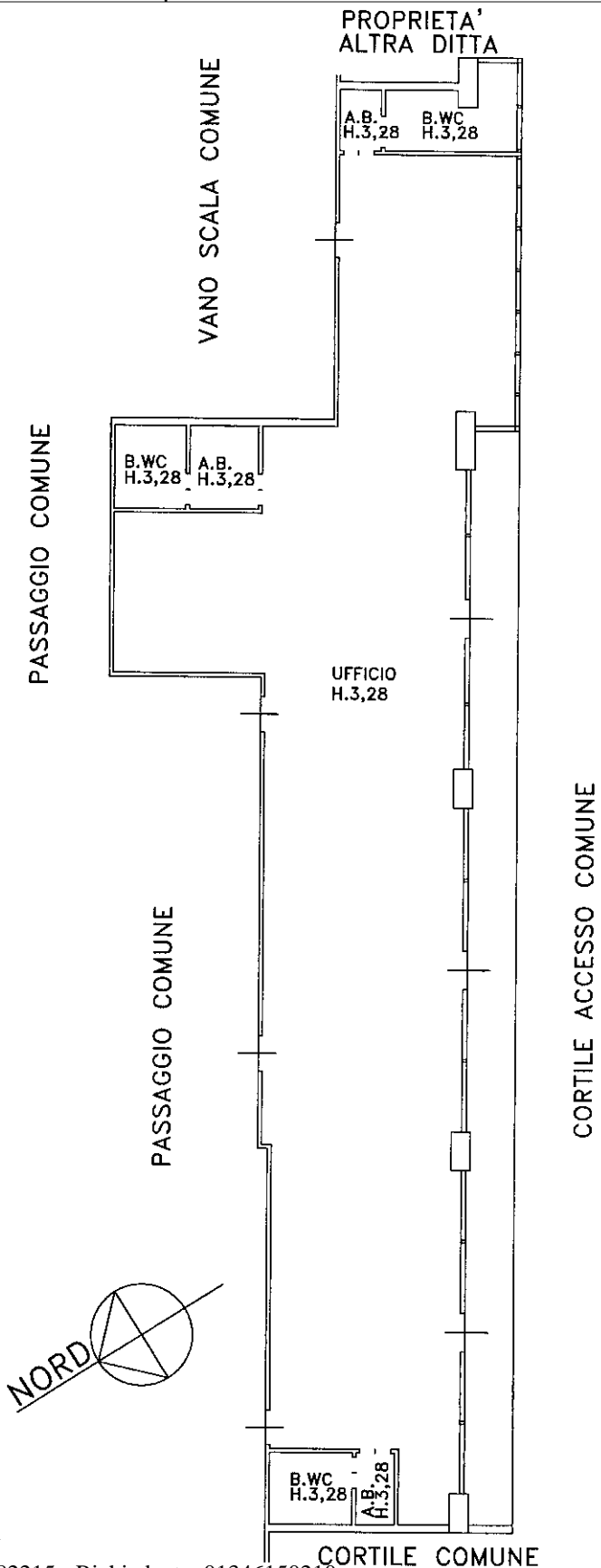

Ultima planimetria in atti

Catasto dei Fabbricati - Situazione al 24/03/2021 - Comune di CASALE MONFERRATO (B885) - < Foglio: 64 - Particella: 293 - Subalterno: 17 >  
STRADA VALENZA n. 4/L piano: 1;