

Denuncia di variazione per completamento fabbricato dichiarato al grezzo. Assumete F. 15 mappa 407 sub. 20

MODULARIO
F. rig. mod. 497



MINISTERO DELLE FINANZE
DIREZIONE GENERALE DEL CATASTO E DEI SS.TT.EE.
CATASTO EDILIZIO URBANO (RDL 13-4-1939, n. 652)

MOD. BN (CEU)

LIB. 500

Planimetria di u.i.u. in Comune di FOSSALTA DI PORTOGRUARO via MANZONI

civ. 33/a

PIANO TERRA

scoperto esclusivo

PIANO PRIMO

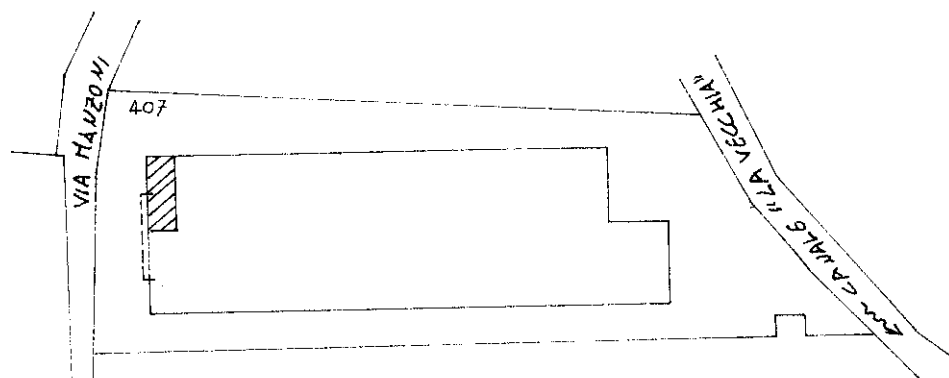
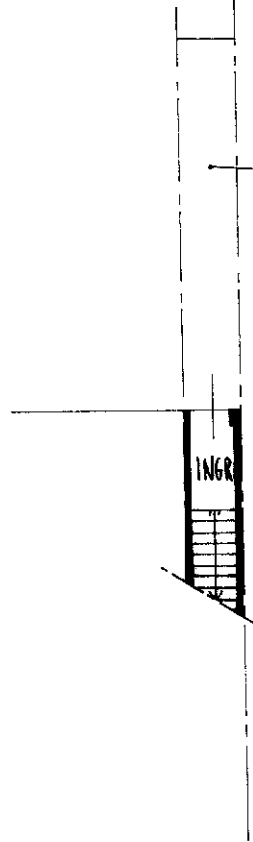
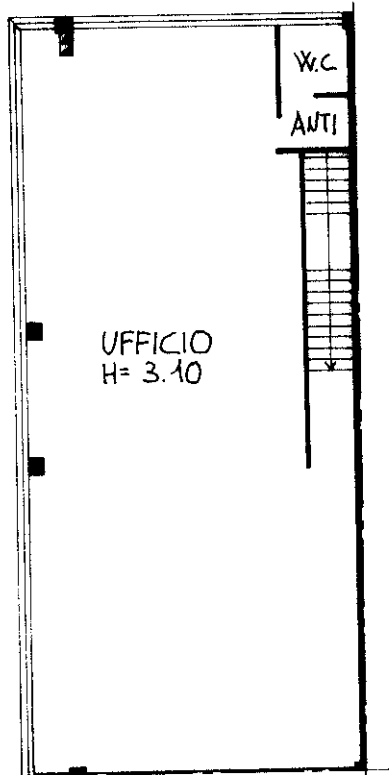

ESTRATTO DI MAPPA 1:2000
FOGLIO 15 MAPPA 407

ORIENTAMENTO

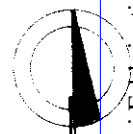

SCALA DI

RISERVATO ALL'UFFICIO

Ultima planimetria in atti

Compilata dal PERITO EDILE

Data presentazione: 26/03/1996 - Data: 17/03/2021 - n. T325164 - Richiedente: 01346150210

Totale schede: 1. Formato di acquisizione: A4(210x297) - Formato stampa richiesta: A4(210x297)

F. 15 sub. 20

della provincia di VENEZIA

n. 942

data febbraio 1996 Firma

2646

Catasto dei Fabbricati - Situazione al 17/03/2021 - Comune di FOSSALTA DI PORTOGRUARO (D741) - < Foglio: 15 - Particella: 407 - Subalterno: 20 >
VIA S. MANZONI n. 33/A piano: 1;