

MODULARIO
a r.r. n. 497



MINISTERO DELLE FINANZE
DIPARTIMENTO DEL TERRITORIO
CATASTO EDILIZIO URBANO (RDL 13-4-1939, n. 652)

MOD. **BM** (CEU)

LIRE
200

Planimetria di u.i.u. in Comune di GALLARATE via ROSMINI civ. 1

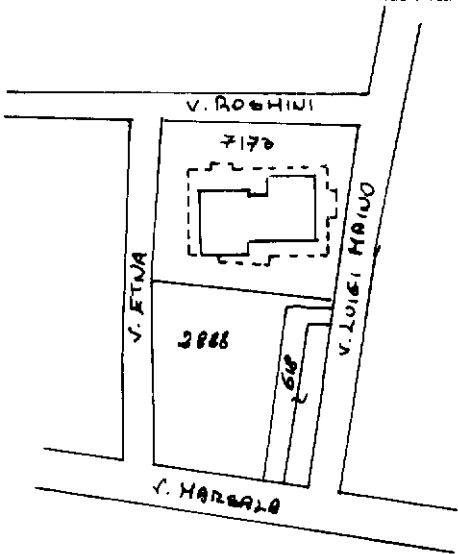

Estatto mappa di Gallarate
fig. 4. scala 1:2000

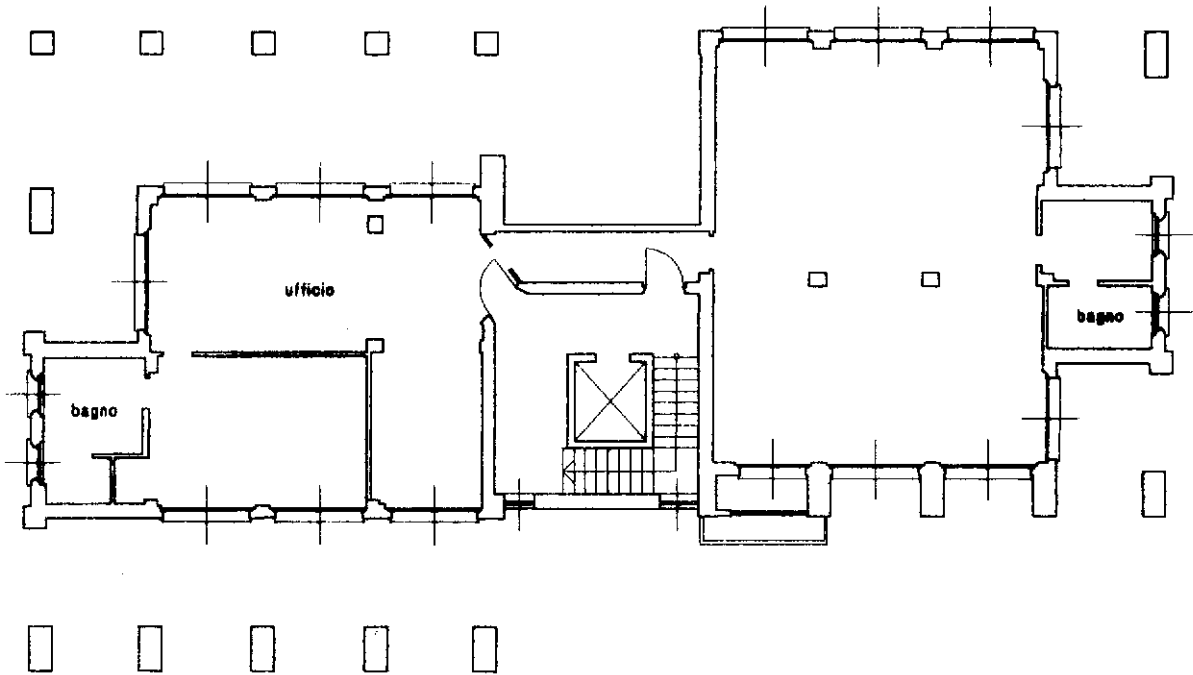

PIANO PRIMO H. 278

ORIENTAMENTO

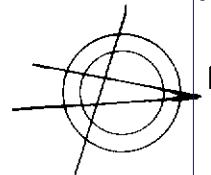

SCALA DI 1:2000

Roma - Istituto Poligrafico e Zecca dello Stato - P.V.

Catasto dei Fabbricati - Situazione al 19/05/2020 - Comune di GALLARATE (D869) - < Sez.Urb.: GA - Foglio: 4 - Particella: 7173 - Subalterno: 2 >
VIA ANTONIO ROSMINI n. 1 piano: 1.

Dichiarazione di N.C.
Ultima planimetria in atti
Denuncia di variazione

Compilata dal ARCHITETTO
(Titolo, cognome e nome)
SCARDARI FIORENZO
iscritto all'albo degli ARCHITETTI
della provincia di SARDESE n. 1173
data 28/06/2001 Firma [Signature]

RISERVATO ALL'UFFICIO