

**CATASTO FABBRICATI**  
Ufficio Provinciale di  
Lecco

clv. SNC

Scheda n. 1      Scala 1:200

Via Belfiore  
Identificativa Catastali:  
Sezione: ACQ  
Foglio: 18  
Particella: 6251  
Subalterno: 736

Compilata da:  
Stani Giorgio  
Iscritto all'albo:  
Ingegneri  
Prov. Lecco

N. 424

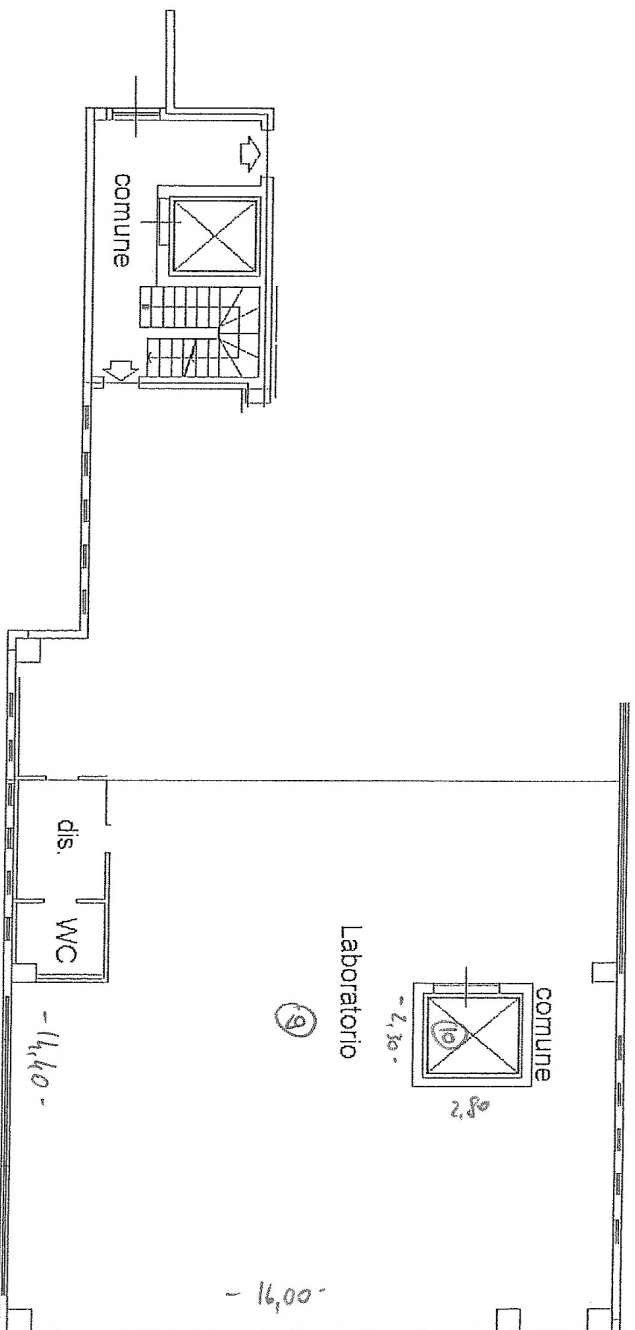

PIANTA PIANO SECONDO  
H = MT 3,00

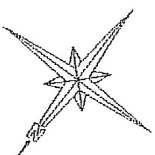

Dott. Ing.  
**GIORGIO STANI**  
INGEGNERE  
ORDINE DEGLI INGEGNERI  
PROVINCIA DI LECCO  
N° 1224  
1957