

**Agenzia del Territorio
CATASTO FABBRICATI
Ufficio Provinciale di
Varese**

Dichiarazione protocollo n. VA0162007 del 11/07/2006

Planimetria di u.i.u. in Comune di Luino

Via Voldomino

civ. 13/B

Identificativi Catastali:

Sezione: LU
Foglio: 7
Particella: 5348
Subalterno: 31

Compilata da:
Parietti Barbara
Iscritto all'albo:
Architetti

Prov. Varese

N. 1813

Scheda n. 1

Scala 1:200

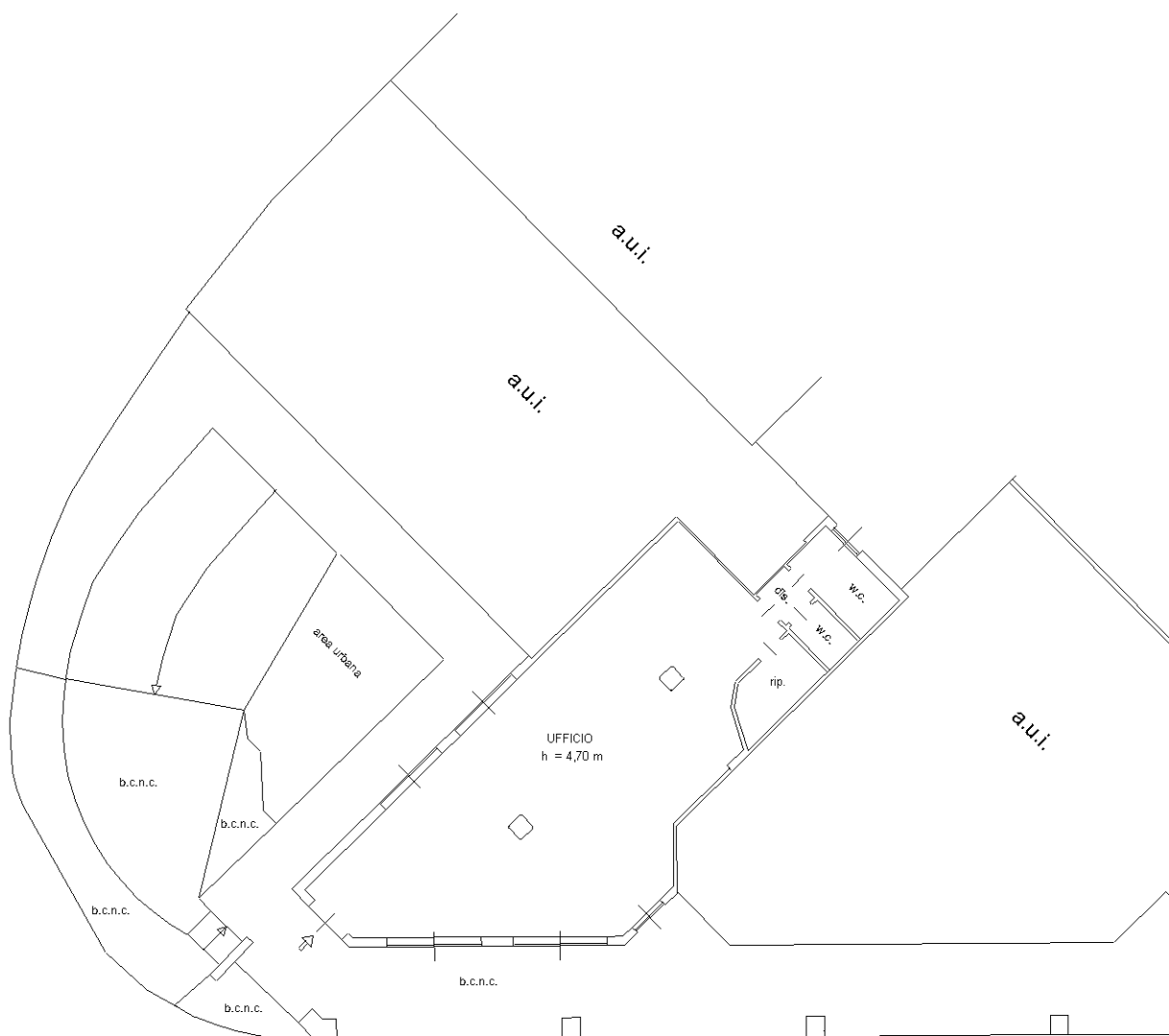

PIANO TERRA

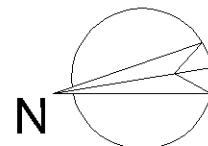

Ultima planimetria in atti