

Agenzia del Territorio
CATASTO FABBRICATI
 Ufficio provinciale di
 Milano

Dichiarazione protocollo n. MI0454736 del 05/07/2004
 20 Particella 121 - Subaltemo 712 >
 Planimetria di u.i.u. in Comune di Magenta
 Via Palestro
 civ. 15

Identificativi Catastali:
 Sezione:
 Foglio: 20
 Particella: 121
 Subaltemo: 712

Compilata da:
 Archetti Carlo
 Iscritto all'albo:
 Geometri
 Prov. Varese
 N. 2980

n. 1 Scala 1: 200

Allegato B della Raccolta n 3122

PIANO PRIMO H=4.90

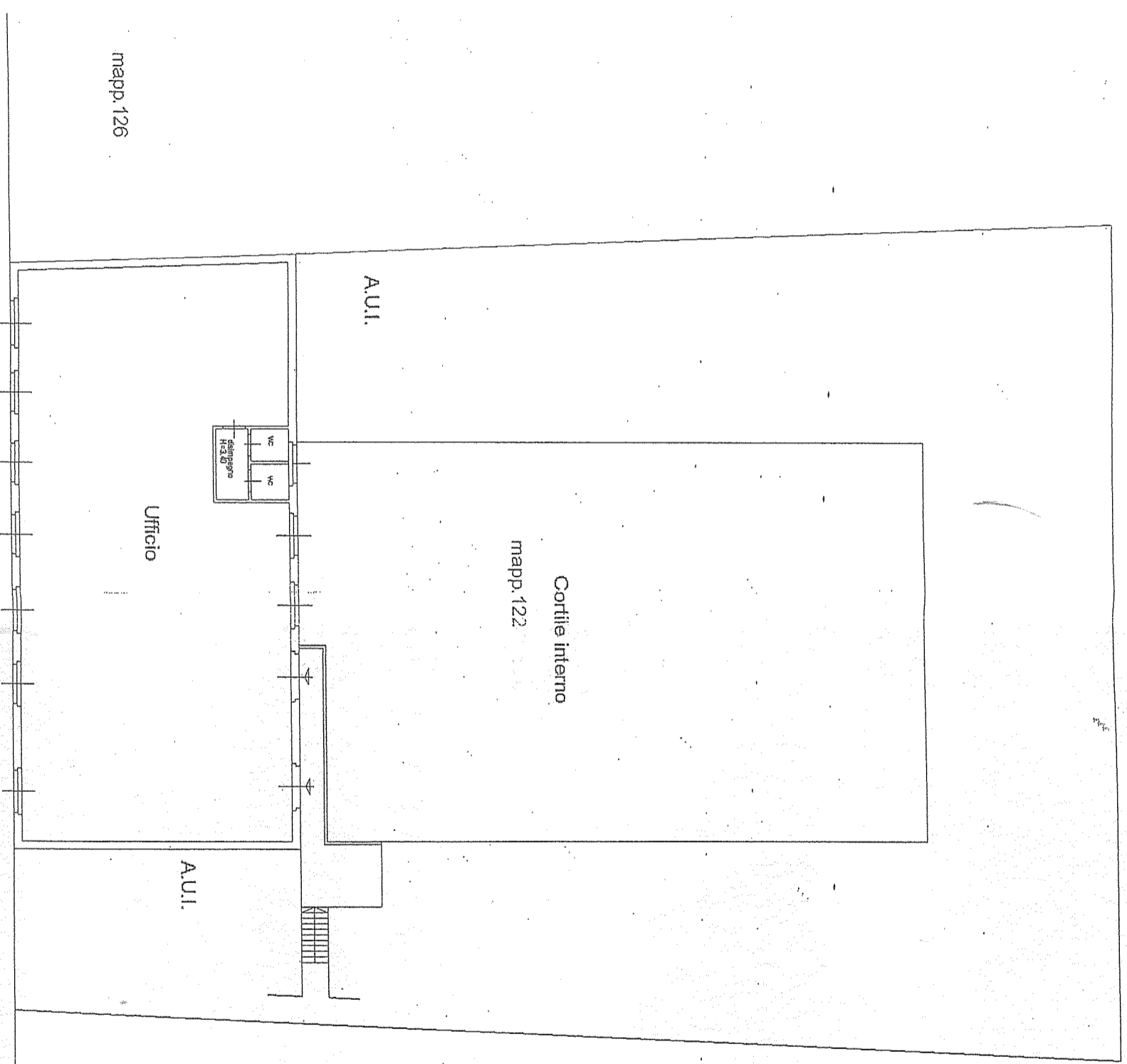

F. TO VIGANO^e Laura
 F. TO BARBOGLIO Maria Rosa
 F. TO AVV LUGGI ANDREA FALCE, NOTAIO

