

**Agenzia del Territorio
CATASTO FABBRICATI
Ufficio Provinciale di
Como**

Dichiarazione protocollo n. **461**
Planimetria di u.i.u. in Comune di Ponte Lambro
P.zza Lepetit

Identificativi Catastali:
Sezione: **LEZ**
Foglio: **7**
Particella: **1034**
Subalterno: **701**

Compilata da:
Nava Marziano
Iscritto all'albo
Geometri
Prov. **Como**



Scheda n. 1 Scala 1:200

PIANO SECONDO
h= 2,70 mt

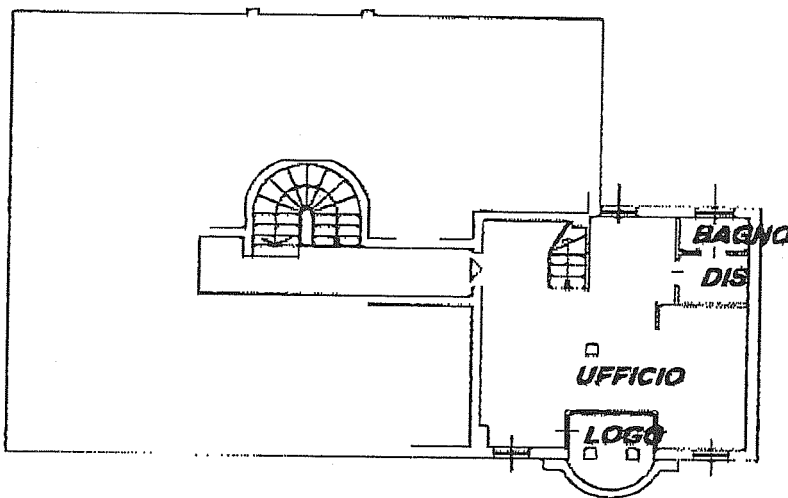

PIANO TERZO
h= 2,70 mt

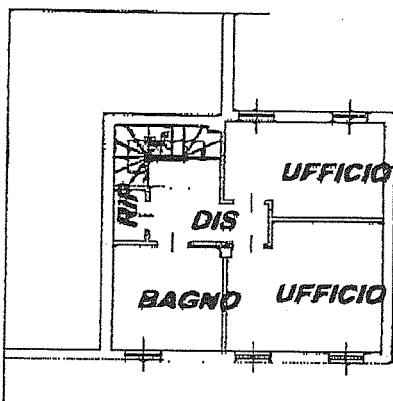

PIANO QUARTO
(sottotetto)

hm= 1,15 mt

