

Dichiarazione protocollo n. 000220125 del 07/11/2002

Planimetria di u.d.u. in Comune di Como

Via 1 Maggio

civ.

Identificativi Catastali:

Sezione: REB

Foglio: 5

Particella: 3462

Subalterno: 41

Compilata da:
Nava Marziano

Iscritto all'albo:
Geometri

Prov. Como

N. 1368

Agenzia del Territorio
CATASTO FABBRICATI
Ufficio Provinciale di
Como

Scheda n. 1

Scala 1:200

PIANO TERRENO

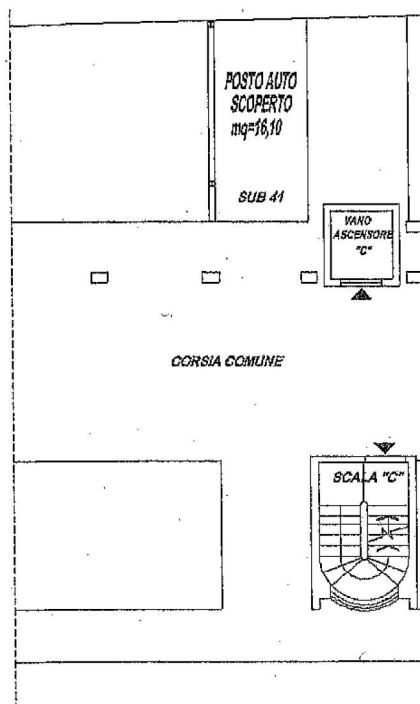

Catasto dei Fabbricati - Situazione al 21/11/2019 - Comune di COMO (C933) - < Sez.Urb.: REB - Foglio: 5 - Particella: 3462 - Subalterno: 41
VIA PRIMO MAGGIO piano: T scala: C;



Ultima planimetria in atti