

**Agenzia del Territorio  
CATASTO FABBRICATI  
Ufficio Provinciale di  
Como**

Dichiarazione protocollo n. 000220125 del 07/11/2002

Planimetria di u.i.u. in Comune di Como

Via 1 Maggio

civ.

Identificativi Catastali:

Sezione: REB

Foglio: 5

Particella: 3462

Subalterno: 42

Compilata da:

Nava Marziano

Iscritte all'albo:  
Geometri

Prov. Como

N. 1368

Scheda n. 1

Scala 1:200

## PIANO TERRENO

*h=2,70 mt*

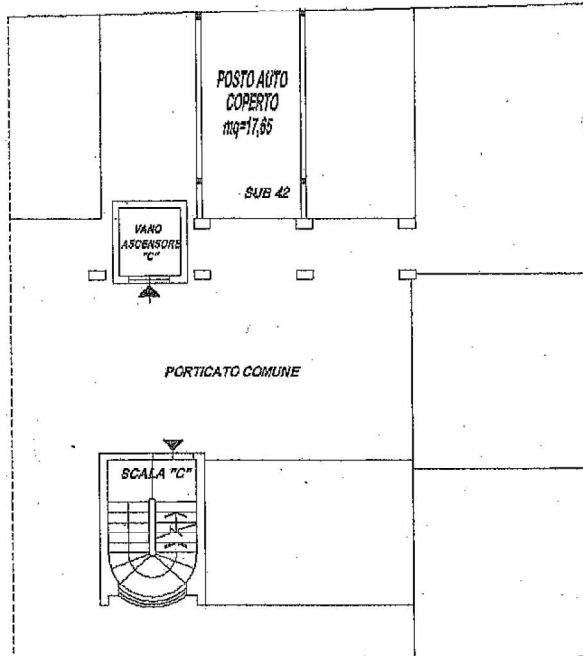

Catasto dei Fabbricati - Situazione al 21/11/2019 - Comune di COMO (C933) - < Sez. Urb.: REB - Foglio: 5 - Particella: 3462 - Subalterno: 42 >  
VIA PRIMO MAGGIO piano: T scala: C;

Ultima planimetria in atti

Data: 21/11/2019 - n. T177483 - Richiedente: GRLNRC59E11C933U

Totale schede: 1 - Formato di acquisizione: A4(210x297) - Formato stampa richiesto: A4(210x297)