



PROVINCIA AUTONOMA DI TRENTO



SERVIZIO CATASTO

Ufficio del catasto di TRENTO
Identificativi dell'Unità Immobiliare:
C.C. 161, P.ed. 1066/3, Sub. 10, P.M. 10

Comune amministrativo di L378 - TRENTO

PIANTA PIANO SECONDO (SOPPALCO)

h. max 2.80 h. min. 2.10

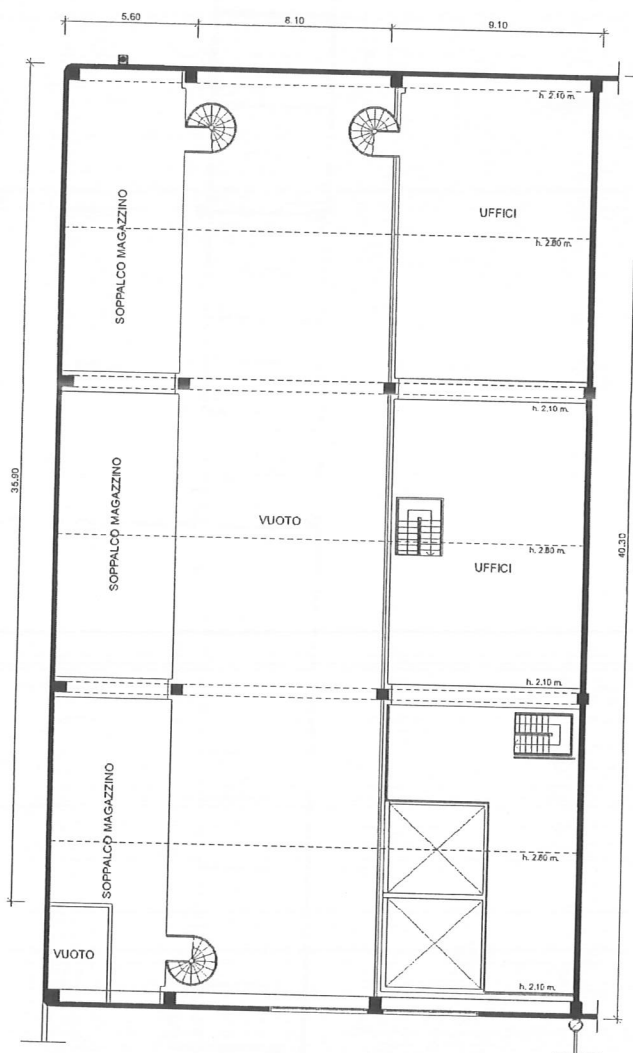

Compilato da ING. Ciurletti Laura
iscritto all'albo INGEGNERI
della Prov. di TN - TRENTO
Mod. Am (Fabbricati)

N. 3433

Rilievo in conformita' allo stato reale

ORDINE DEGLI INGEGNERI
DELLA PROV. DI TRENTO
dott. ing. LAURA CIURLETTI
Ingegnere Civile e Ambientale
Iscritto al N. 3433 dell'Albo - Sezione A degli Ingegneri

Orientamento



Scala 1 : 200

Indicare le principali misure esterne



PROVINCIA AUTONOMA DI TRENTO



SERVIZIO CATASTO

Ufficio del catasto di TRENTO
Identificativi dell'Unità Immobiliare:
C.C. 161, P.ed. 1066/3, Sub. 10, P.M. 10

Comune amministrativo di L378 - TRENTO

PIANTA PIANO PRIMO
h. 2.60 m.

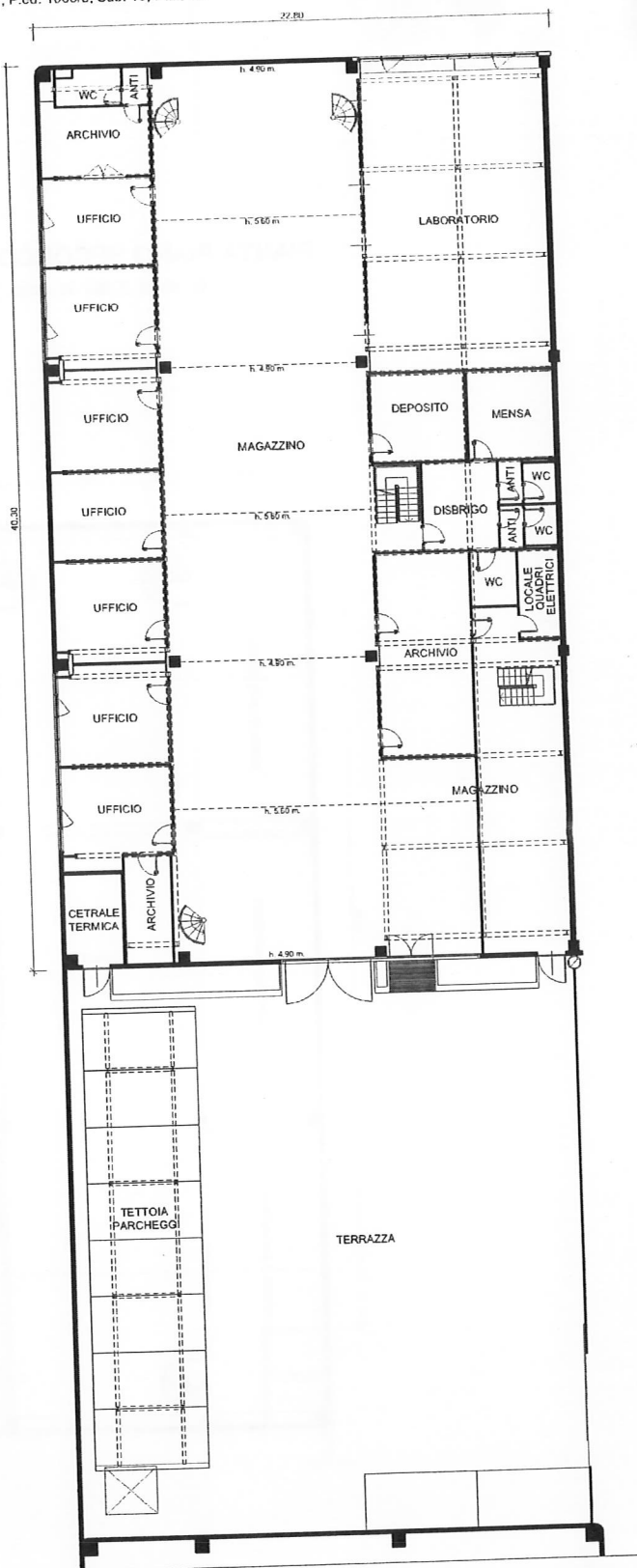

Compilato da ING. Ciurletti Laura
iscritto all'albo INGEGNERI
della Prov. di TN - TRENTO
Mod. Am (Fabbricali)

N. 3433

Rilevo in conformità' allo stato reale

ORDINE DEGLI INGEGNERI
DELLA PROV. DI TRENTO
dott. ing. LAURA CIURLETTI
Ingegnere Civile e Ambientale
Iscritto al N. 3433 dell'Albo - Sezione A cent' Ingegneri

Orientamento

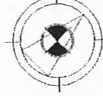

Scala 1 : 200
Indicare le principali misure esterne