

MODULARIO
F. rig. rend. 497



MINISTERO DELLE FINANZE
DIREZIONE GENERALE DEL CATASTO E DEI SS.TT.EE.
CATASTO EDILIZIO URBANO (RDL 13-4-1939, n. 652)

MOD. BN (CEU)

LIRE
385

Planimetria di u.i.u. in Comune di CANZO via RAVELLA civ.

PIANTA PIANO PRIMO

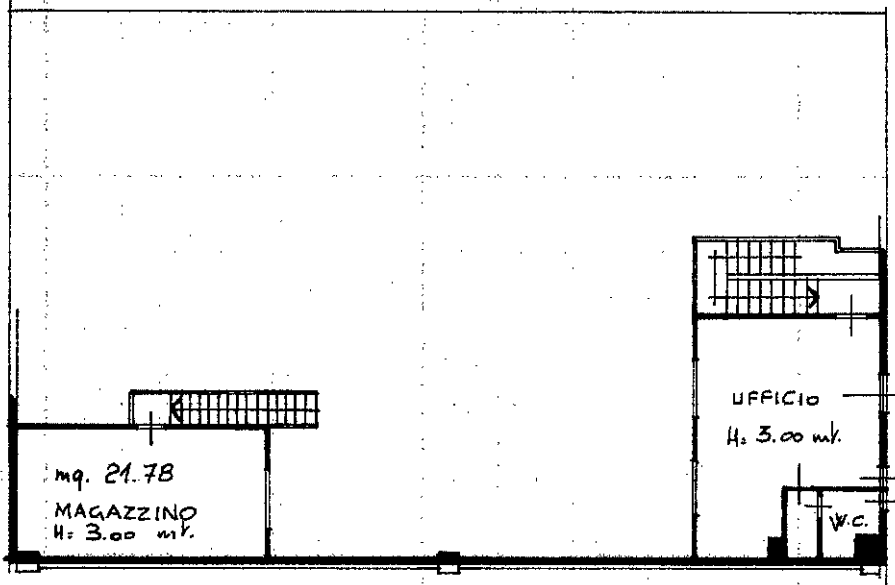

PARTITA 1651
SEZIONE CANZO
FOGLIO 14
NUMERO 4702
SUBALT. 4
PORZIONE

mq. 21.78
MAGAZZINO
H: 3.00 mt.

UFFICIO
H: 3.00 mt.

PIANTA PIANO TERRENO H. 6.00 mt. (+ 0.80 mt. TEGOLI)

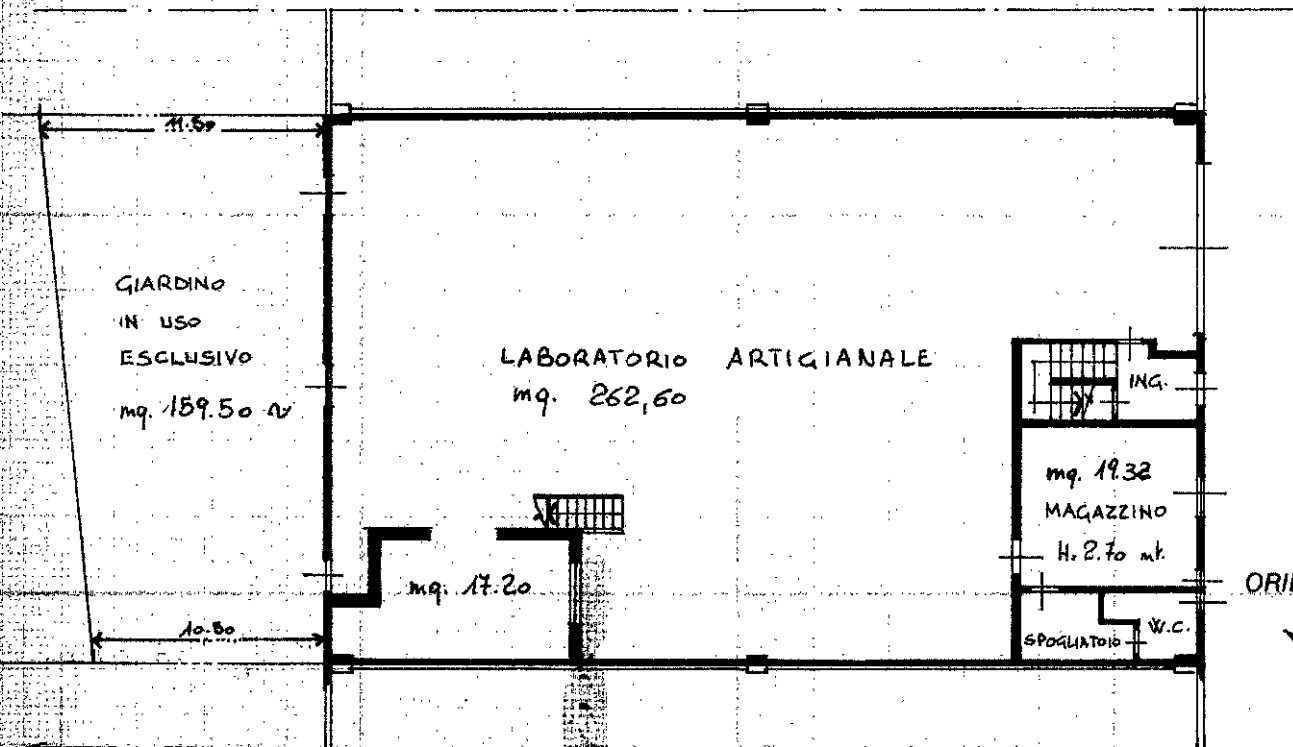

GIARDINO
IN USO
ESCLUSIVO
mq. 159.50 cv

LABORATORIO ARTIGIANALE
mq. 262,60

mq. 19.32
MAGAZZINO
H. 2.70 mt.

ORIENTAMENTO



SCALA DI 1:200

Dichiarazione di N.C.
Denuncia di variazione

Compilata dal Geo. NAVA MARZIANO
(Titolo, cognome e nome)

RISERVATO ALL'UFFICIO

Data presentazione: 28/09/1992 - Data: 20/06/2022
Totale schede: 14 - Formato di acquisizione: A4(210x297) - Formato stampa richiesto: A4(210x297)
n. 4702 sub. 4

Scritto all'atto n. 1308 del 25/09/92 Richiedente 00731230215
della provincia di Como n. 1308
data 25/09/92 Firma Geo. Nava

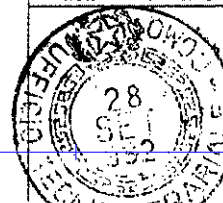
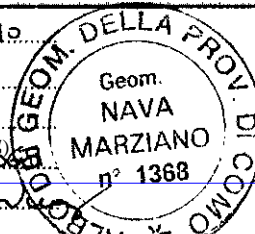

28 SET. 1992

Catasto dei Fabbricati - Situazione al 20/06/2022 - Comune di CANZO(B641) - < Foglio 14 - Particella 4702 - Subalterno 4 - VIA RAVELLA n. 3 Piano T-1