Data presentazione: 21/12/1995 - Data: 10/05/2023 - n. T37384 - Richiedente: 00731230215

MODULARIO
F. rig. rend. 497

MINISTERO DELLE FINANZE
DIREZIONE GENERALE DEL CATASTO E DEI SS.TT.EE.

# CATASTO EDILIZIO URBANO (RDL 13-4-1939, n. 652)

MOD. BN (CEU)

LIRE 385

Planimetria di u.i.u. in Comune di VICENZA via L. L. Zamenhof civ. 443

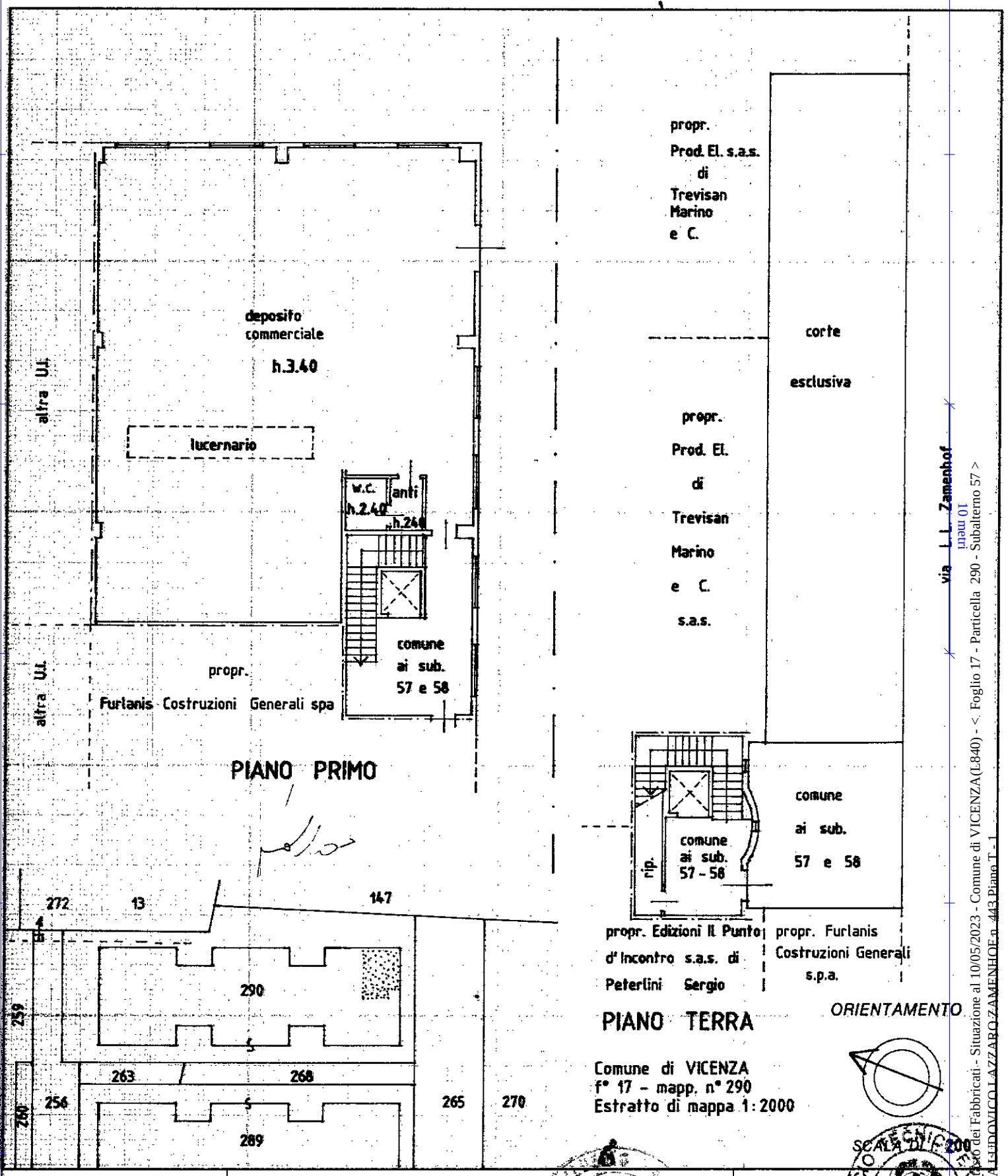


Dichiarazione di N.C. ☐
Denuncia di variazione ☒

Compilata dal geometra
(Titolo, cognome e nome)
PALUELLO SERGIO
Iscritto all'albo dei geometri
della provincia di VICENZA n. 84
data 18.12.95 Firma

Identificativi catastali
F. 17
n. 290 sub. 57

RISERVATO ALL'UFFICIO
15340
21 DIC. 1995

Ultima planimetria in atti
Data presentazione: 21/12/1995 - Data: 10/05/2023 - n. T37384 - Richiedente: 00731230215
Totale schede: 1 - Formato di acquisizione: A4(210x297) - Formato stampa richiesto: A4(210x297)
Catasto dei Fabbricati - Situazione al 10/05/2023 - Comune di VICENZA(L840) - < Foglio 17 - Particella 290 - Subalterno 57 >
VIA LUDOVICO LAZZARO ZAMENHOF n. 443 Piano T - 1
Roma - Istituto Poligrafico e Zecca dello Stato - P.V.